



MONTERINGSANVISNING · INSTALLATION INSTRUCTIONS
MONTAGEANLEITUNG · INSTRUCTIONS DE MONTAGE

Saab 9-3 M03-

引擎加熱器操縱繼電器的線束 (附 MCC 的汽車)

Accessories Part No.	Group	Date	Instruction Part No.	Replaces
12 805 414	9:87-45	Oct 03	12 805 535	

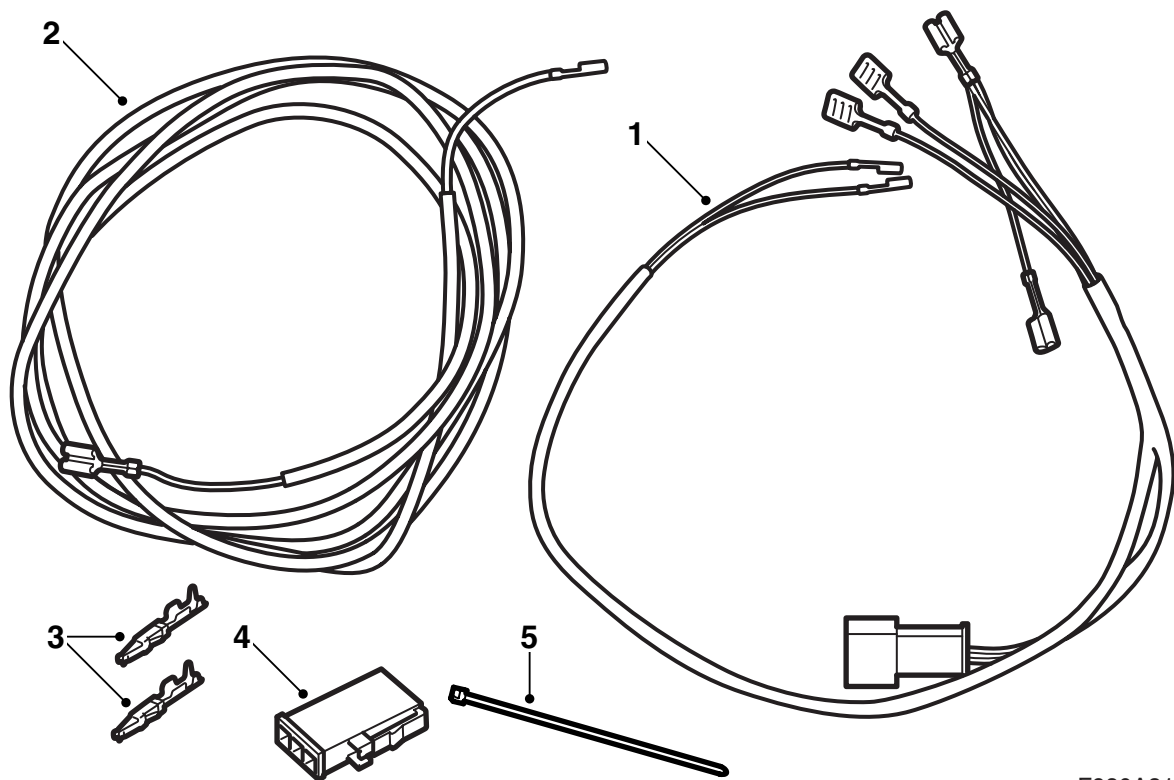

F980A312

- 1 線束
- 2 導線
- 3 導線包頭 (x2)
- 4 3 接腳接頭
- 5 束箍 (x10)

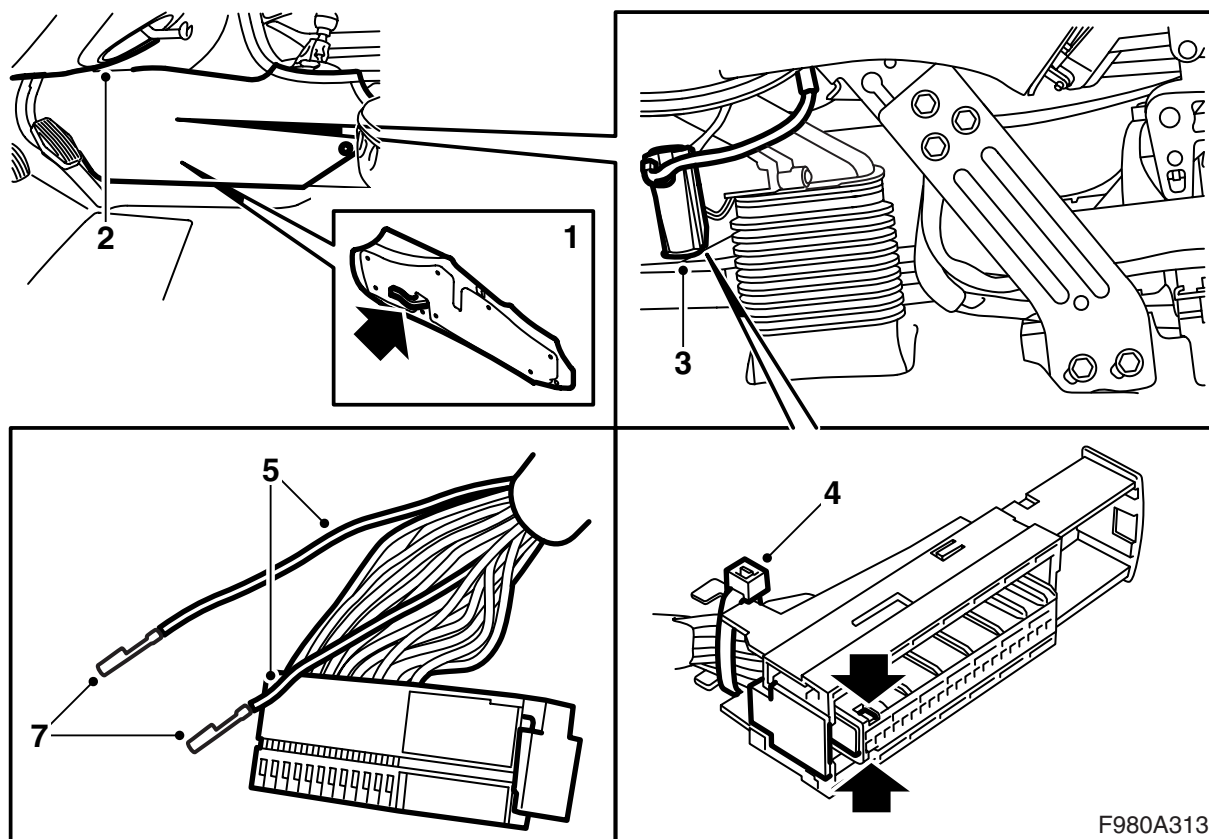

爲了能夠進行此工作，要求具備專用工具電纜剝皮鉗和電纜包頭鉗“工具箱，線束”（零件號 86 12 079 或 86 12 939）。

- 1 拆卸左側側件前面的地板支架。
- 2 拆卸左側儀錶板下部。
- 3 拔下空調箱的接頭。
- 4 剪開將導線固定至接頭的束箍，拆卸蓋子上的接頭，方法是壓下兩個卡榫，拔出接頭。
- 5 拆卸接頭中位置 1 和 5 的導線，並且剪去導線。
- 6 打開距接頭邊緣 180-200mm 處的膠布，取出那裡的兩根導線。

⚠ 警告

操作中要小心，不要使導線損壞，因爲會導致短路 / 起火。

- 7 用剝線鉗剝去兩根導線的端頭，並且用一把接線鉗安裝套件的電纜包頭。

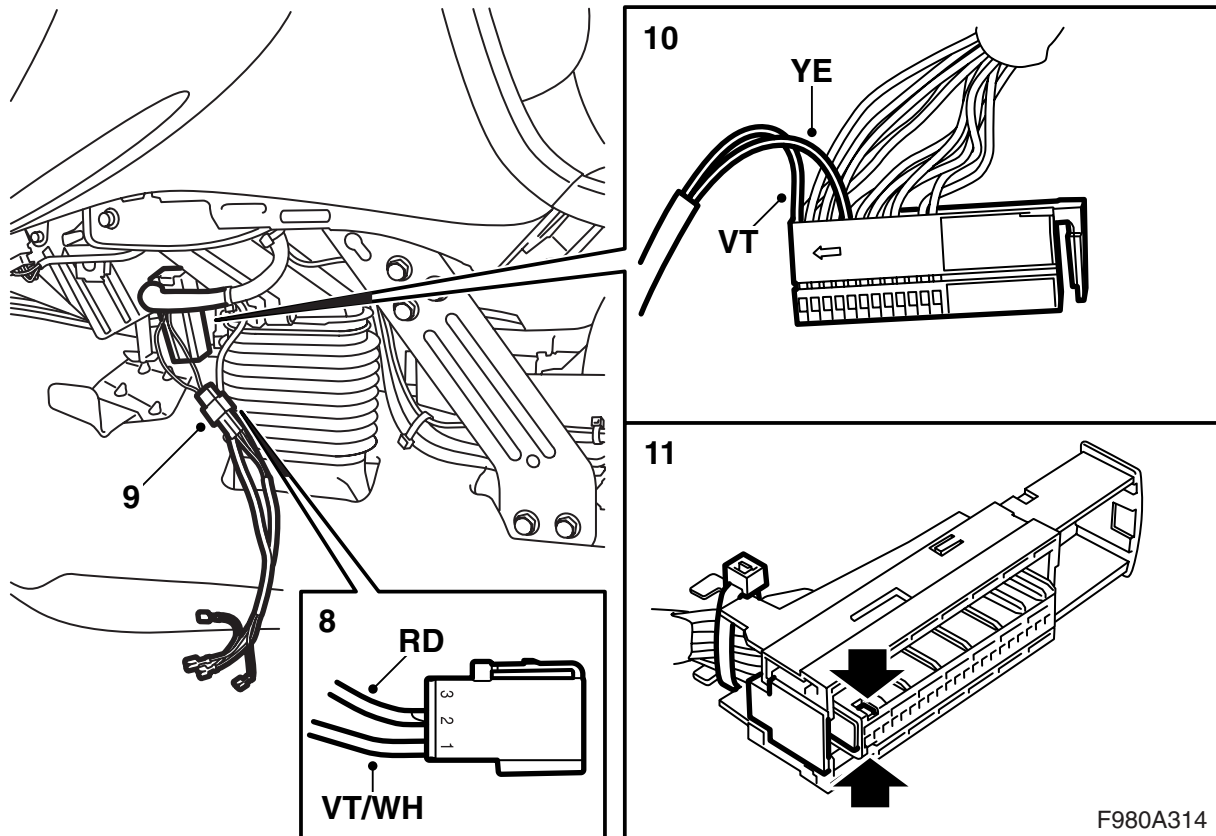

- 8 將紫 / 白 ((VT/WH) 導線安裝在套件的 3 接腳接頭中的位置 1，將紅色導線 (RD) 安裝在接頭的位置 2。
- 9 將接頭至套件中線束的相應接頭中。
- 10 將套件線束的紫色 (VT) 導線，安裝在空調箱接頭的位置 1，將黃色 (YE) 導線安裝在接頭的位置 5。
- 11 將接頭安裝在蓋子中，並且連接空調箱的接頭。

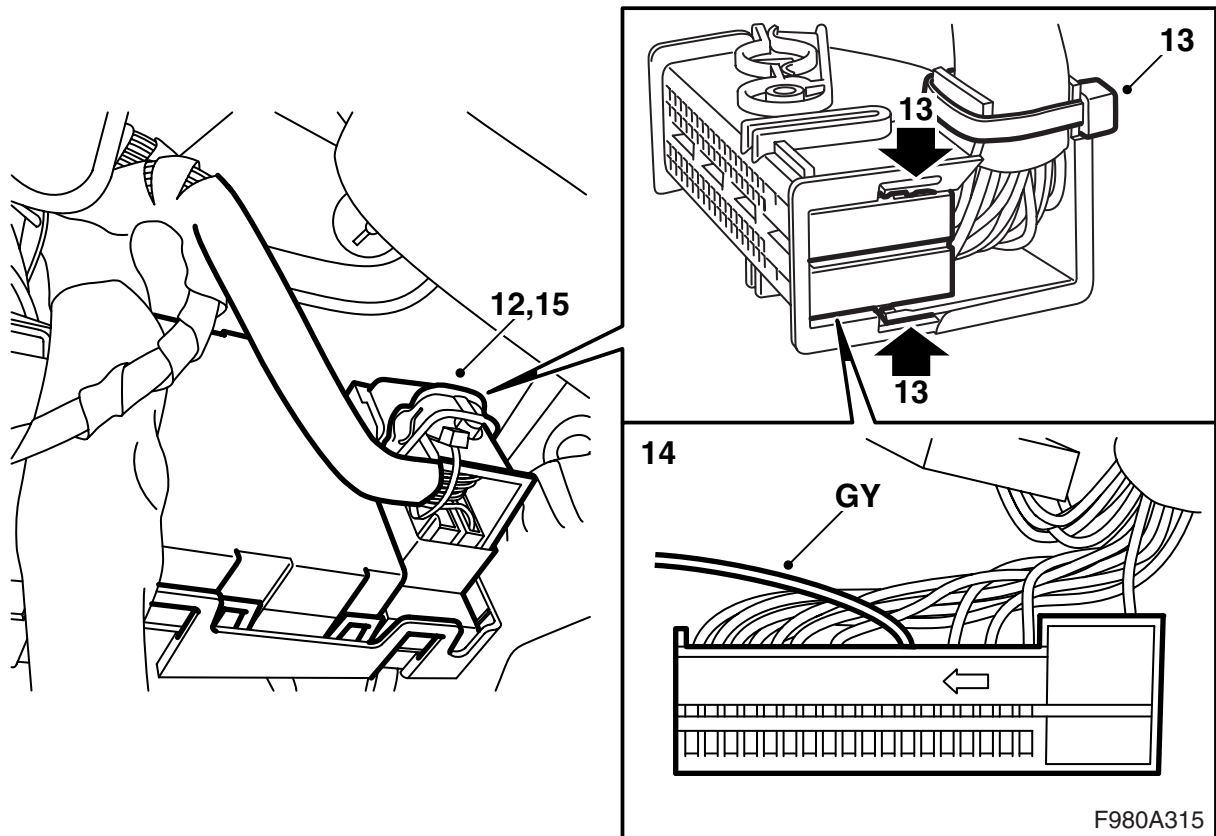

- 12 拔下控制盒 BCM 的接頭。
- 13 剪開將線束固定至接頭的束箍，拆卸蓋子上的接頭，方法是壓下兩個卡榫，拔出接頭。
- 14 將套件的灰色 (GY) 導線的一端，安裝在控制盒的棕色接頭的位置 51。
- 15 安裝蓋子中的接頭，圍繞線束安裝一個新的束箍，並且連接接頭。

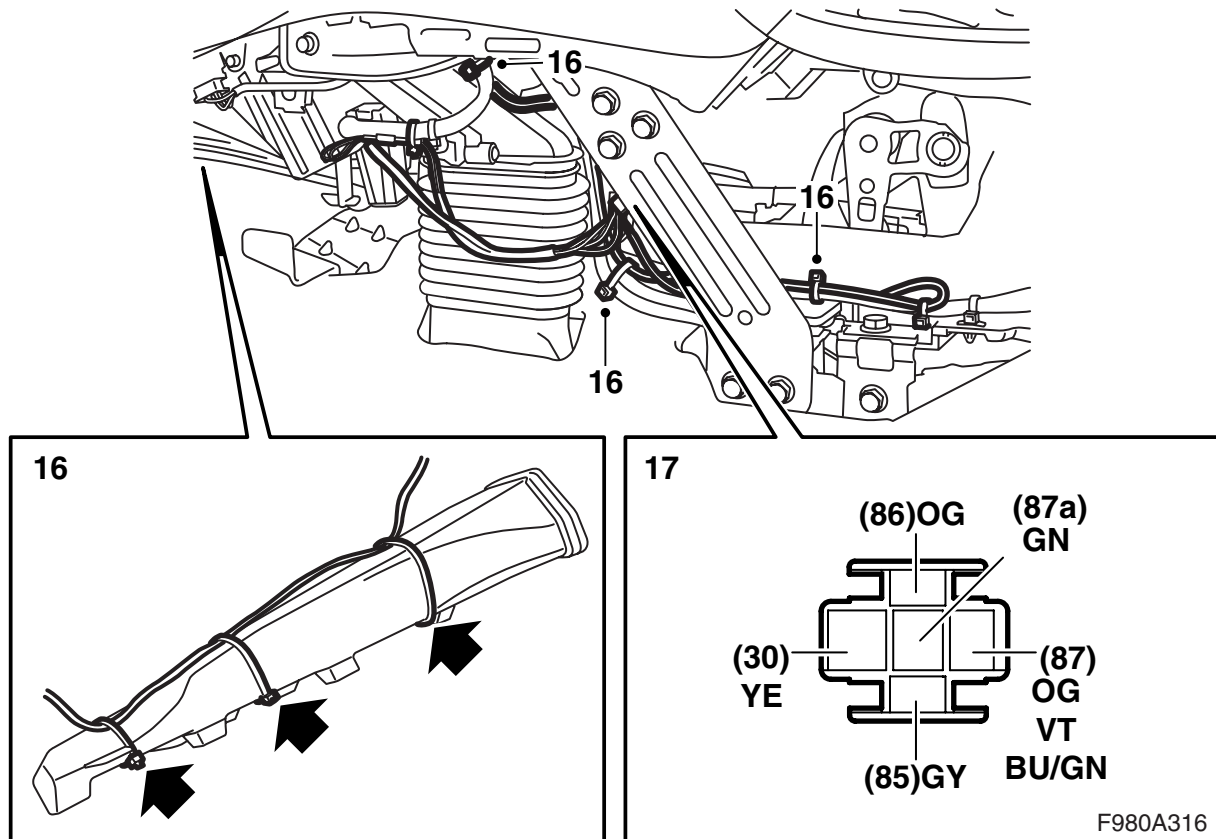

16 將套件的灰色 (GY) 導線沿著風道敷設至儀錶板的左支撐腳。用束箍安裝導線。

17 如下所述安裝繼電器座的電纜包頭：

接腳	顏色
85	GY
30	YE
87a	GN
87	OG, VT 和 BU/GN
86	OG

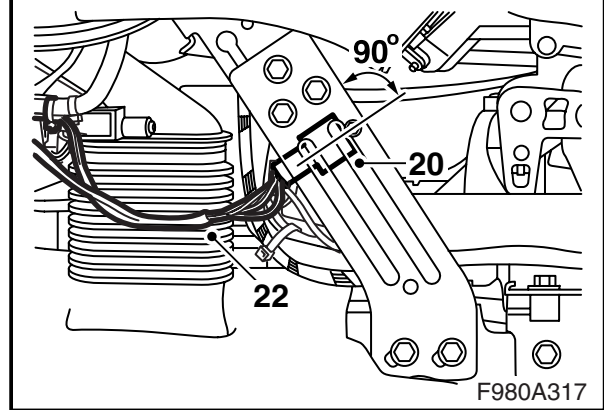
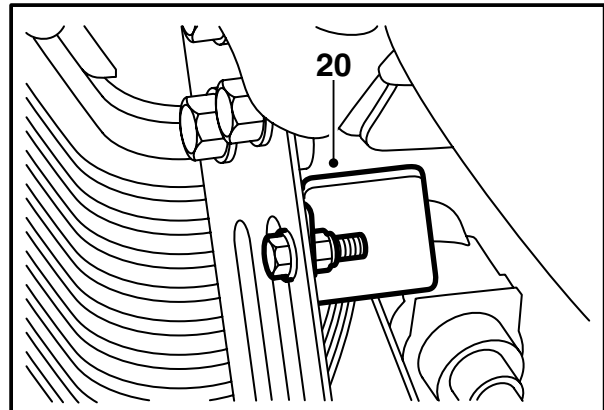
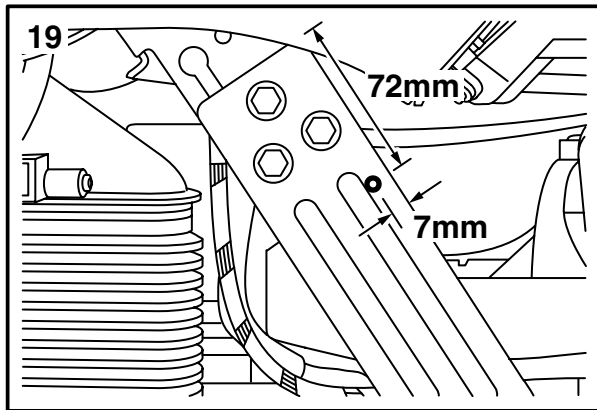
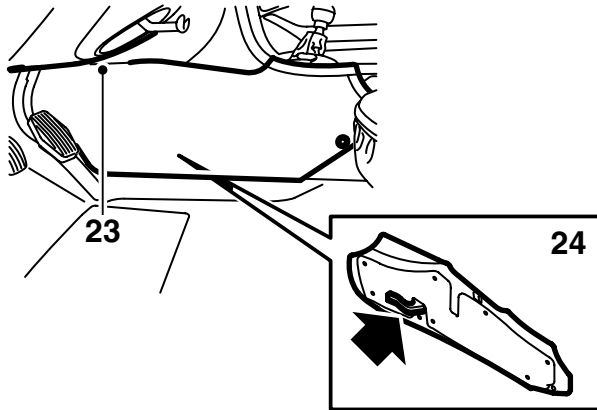

18 安裝繼電器至繼電器座中。

19 在儀錶板的支撐腳上，鑽一個 6mm 孔（按照尺寸）。

警告

要注意保護支撐腳背後的地方，不要使導線損壞，因為會導致短路 / 起火。

20 安裝繼電器至支撐腳的內側。繼電器的安裝方式，應該以 90° 角度朝向支撐腳邊緣。

21 檢查功能狀況。

22 固定線束以便避免顛響和刮劃聲。

警告

檢查導線束是否被夾擠。安裝錯誤會導致導線束損傷並引起短路 / 火災。

23 安裝儀錶板下部。

24 安裝側件。

25 連接電瓶負極電纜。

26 使遙控器密碼同步的方法是，將鑰匙插入點火開關中。

27 校準時鐘和日期。

28 作動車窗防夾傷保護的方法是，使邊窗上下運行兩遍。如果作動已經完成，可以聽到一聲確認聲響。

重要事項

必須對所有的遙控器進行此操作，否則它們不起作用。