



**MONTERINGSANVISNING · INSTALLATION INSTRUCTIONS
MONTAGEANLEITUNG · INSTRUCTIONS DE MONTAGE**

Saab 9-3 M03-, Saab 9-5

Prullenbak

Accessories Part No.	Group	Date	Instruction Part No.	Replaces
12 803 287	9:85-27	May 03	12 803 292	

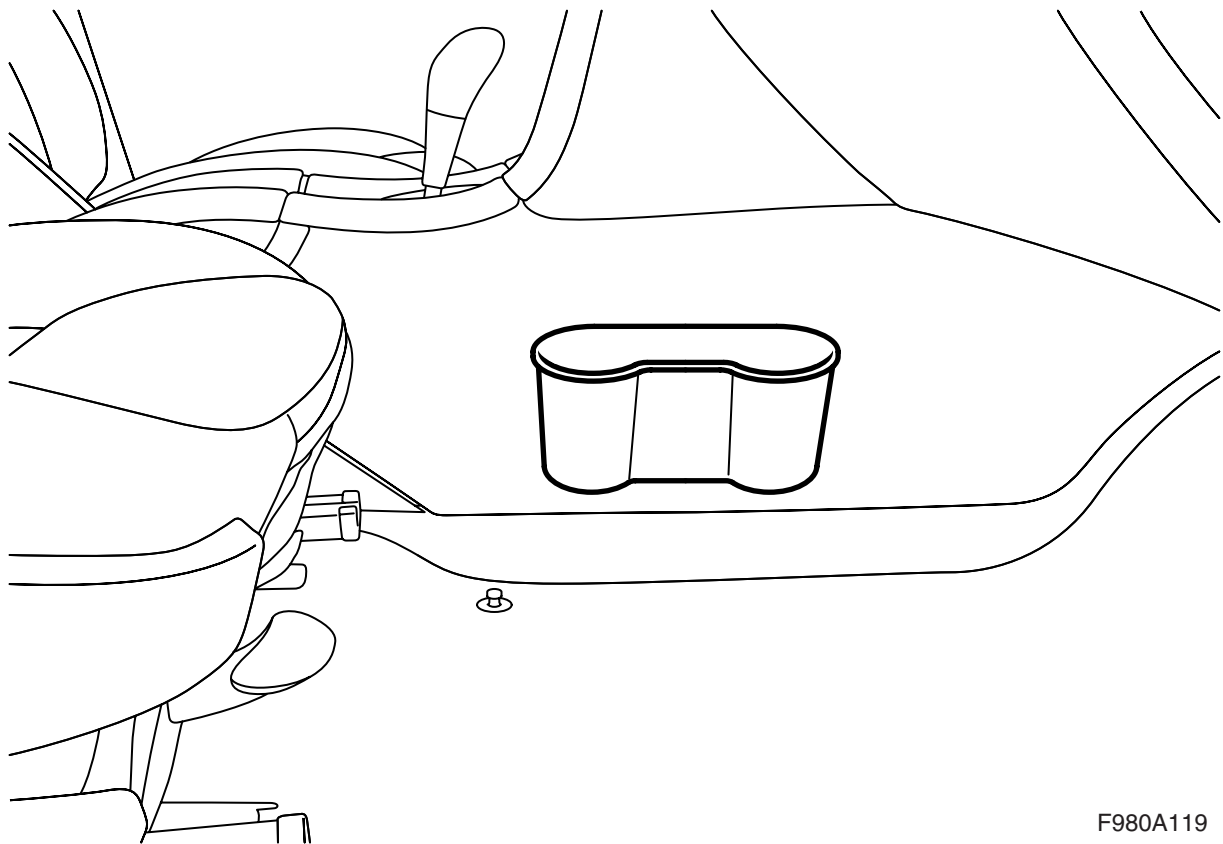

F980A119

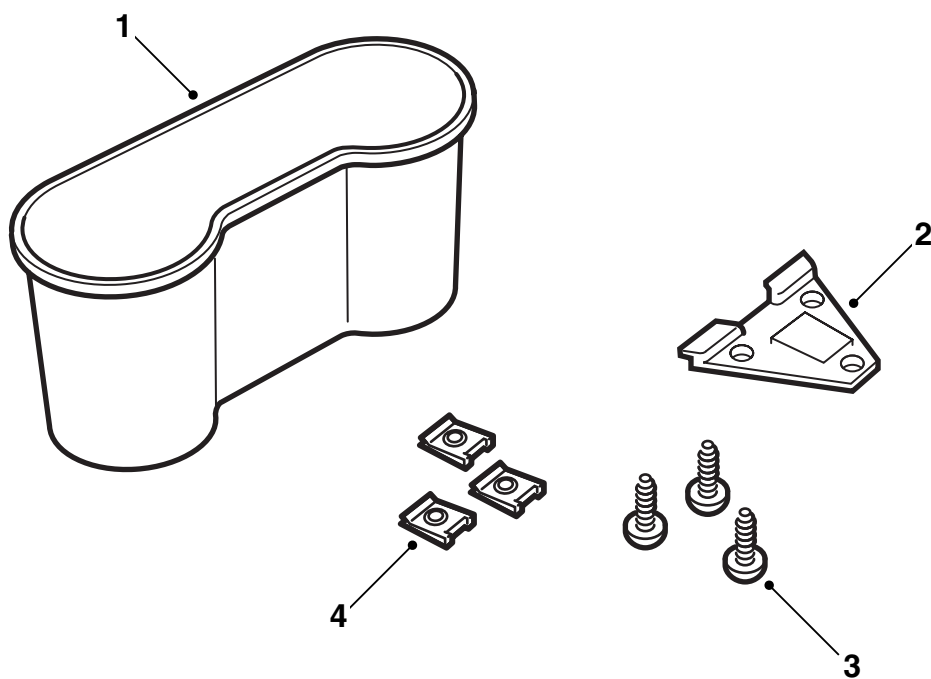

F980A272

- 1 Prullenbak
- 2 Bevestiging
- 3 Bout (3 st.)
- 4 Clipmoer (3 st.)

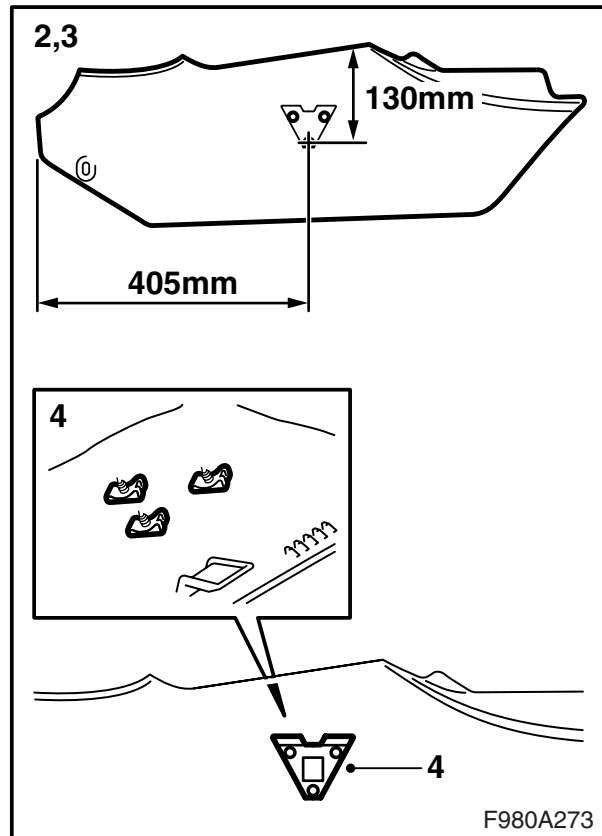
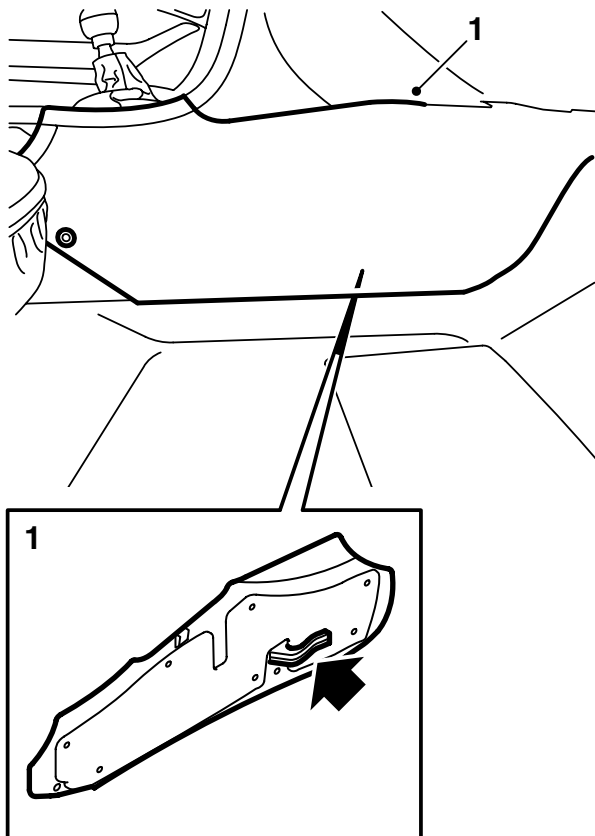

Saab 9-3 M03-

- 1 **LHD:** Demonteer het rechter zijpaneel van de middenconsole.
RHD: Demonteer het linker zijpaneel van de middenconsole.
- 2 Bepaal met metingen de juiste positie van de bevestiging voor de prullenbak. De onderste bout moet 130 mm onder de bovenkant en 405 mm uit de achterkant van de zijbekleding komen te zitten. De bovenkant van de bevestiging moet evenwijdig lopen aan de bovenkant van de zijbekleding. Teken de te boren gaten af.
- 3 Boor met een 5,5 mm-boor gaten op de drie afgetekende plaatsen.
- 4 Monteer de bevestiging voor de prullenbak met de drie bouten en met de drie clipmoeren aan de achterzijde van de zijbekleding.
- 5 Monteer het zijpaneel.
- 6 Overhandig de montagerichtlijn aan de klant en maak de klant attent op de gebruiksaanwijzingen.

Gebruiksaanwijzing

De prullenbak kan onder meer gebruikt worden om blikjes en kleine petflesjes drinken of cd's in te bewaren. Om de prullenbak gemakkelijker te kunnen legen wanneer deze als prullenbak dienst doet, moet u een passende afvalzak in de bak aanbrengen.

N.B.

De max. belasting van de prullenbak bedraagt 1 kg.

Hoewel de prullenbak desgewenst ook op andere plaatsen te monteren is, adviseert Saab Automobile AB u de bak op de aangegeven positie aan te brengen.

⚠ WAARSCHUWING

Monteer de prullenbak niet dusdanig dat afbreuk wordt gedaan aan de inzittendenbeveiliging en de rijveiligheid.

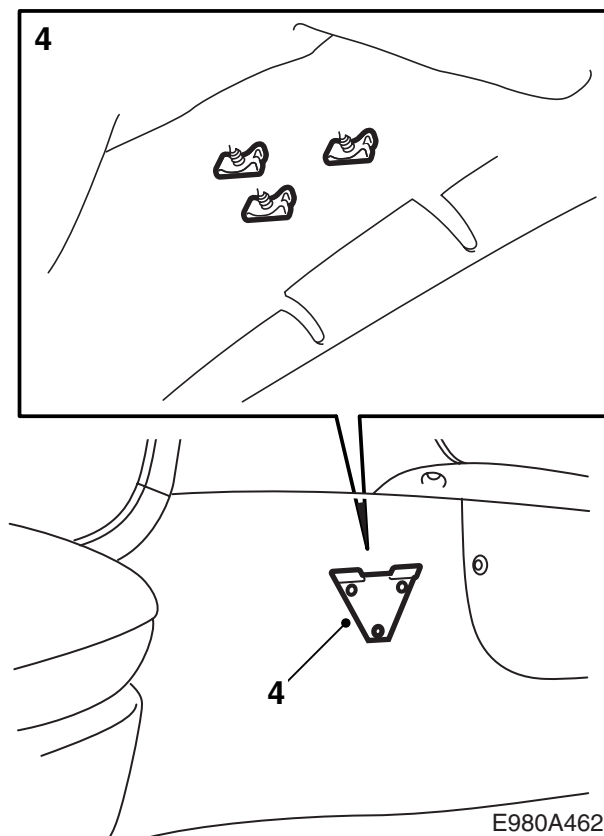
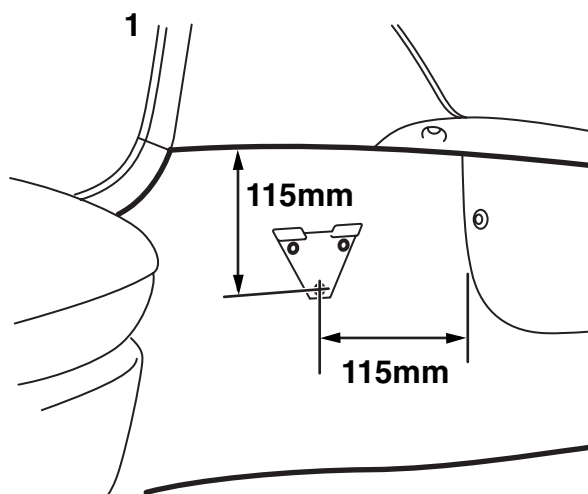

Saab 9-5

- 1 Bepaal met metingen de juiste positie van de bevestiging voor de prullenbak. De onderste bout moet 115 mm achter de dekplaat van de klimaatbehuizing en 115 mm van de bovenkant van de mat komen te zitten. De bovenkant van de bevestiging moet evenwijdig lopen aan de bovenkant van de mat. Teken de te boren gaten af.
- 2 **LHD:** Klap de mat aan de rechterzijde van de middenconsole naar buiten toe opzij.
RHD: Klap de mat aan de linkerzijde van de middenconsole naar buiten toe opzij.
- 3 Boor met een 5,5 mm-boor gaten op de drie afgetekende plaatsen.
- 4 Monteer de bevestiging voor de prullenbak met de drie bouten en met de drie clipmoeren aan de achterzijde van de zijbekleding.
- 5 Monteer de mat.
- 6 Overhandig de montagerichtlijn aan de klant en maak de klant attent op de gebruiksaanwijzingen.

Gebruiksaanwijzing

De prullenbak kan onder meer gebruikt worden om blikjes en kleine petflesjes drinken of cd's in te bewaren. Om de prullenbak gemakkelijker te kunnen legen wanneer deze als prullenbak dienst doet, moet u een passende afvalzak in de bak aanbrengen.

N.B.

De max. belasting van de prullenbak bedraagt 0,5 kg.

Hoewel de prullenbak desgewenst ook op andere plaatsen te monteren is, adviseert Saab Automobile AB u de bak op de aangegeven positie aan te brengen.

⚠ WAARSCHUWING

Monteer de prullenbak niet dusdanig dat afbreuk wordt gedaan aan de inzittendenbeveiliging en de rijveiligheid.