



**MONTERINGSANVISNING · INSTALLATION INSTRUCTIONS  
MONTAGEANLEITUNG · INSTRUCTIONS DE MONTAGE**

## Saab 9-3 3D/5D -M03

Achteruitkijkspiegel met automatische anti-verblindingsregeling

Accessories Part No.	Group	Date	Instruction Part No.	Replaces
400 133 013	9:85-26	May 03	55 22 289	

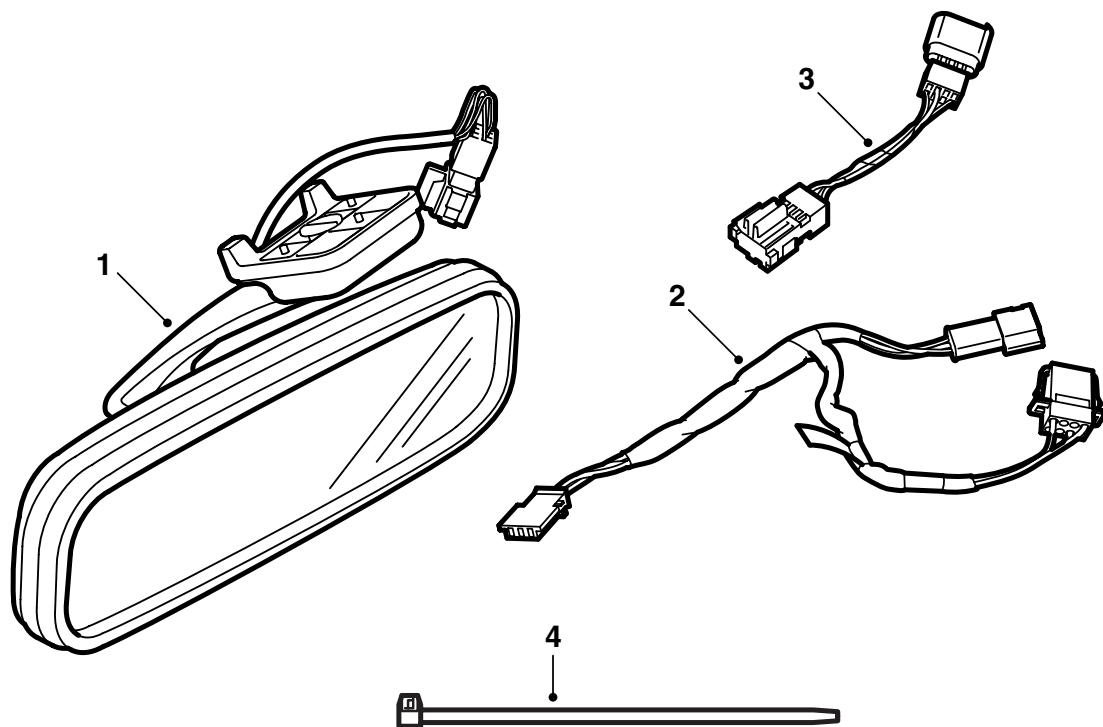

D980A350

- 1 Achteruitkijkspiegel (apart te bestellen)
- 2 Bedrading
- 3 Bedrading
- 4 Kabelbinder

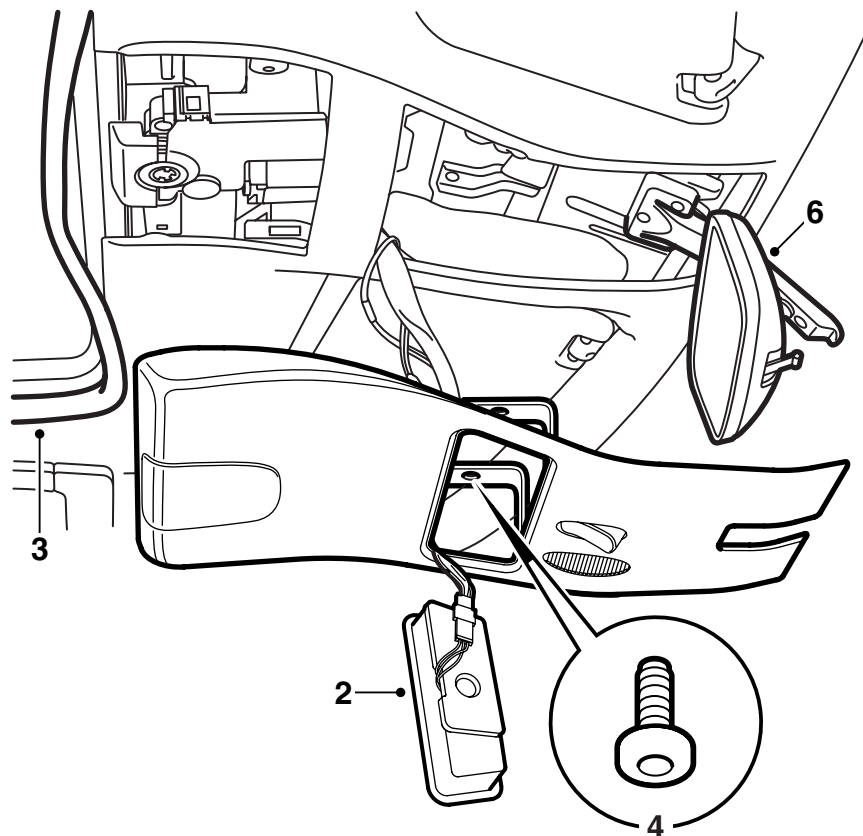

D980A305

- 1 Verwijder de zekering voor de interieurverlichting.
- 2 Demonteer de interieurverlichting bij de achteruitkijkspiegel.
- 3 **Auto's met zonnedak:** Demonteer het voorste gedeelte van de omlijsting van het zonnedak.
- 4 Draai de bouten los en haal de verlichtingsconsole weg.
- 5 Neem de connectoren voor het microfoontje en de schakelaar van de interieurverlichting los.
- 6 Draai de bevestigingsbouten los en verwijder de spiegel.

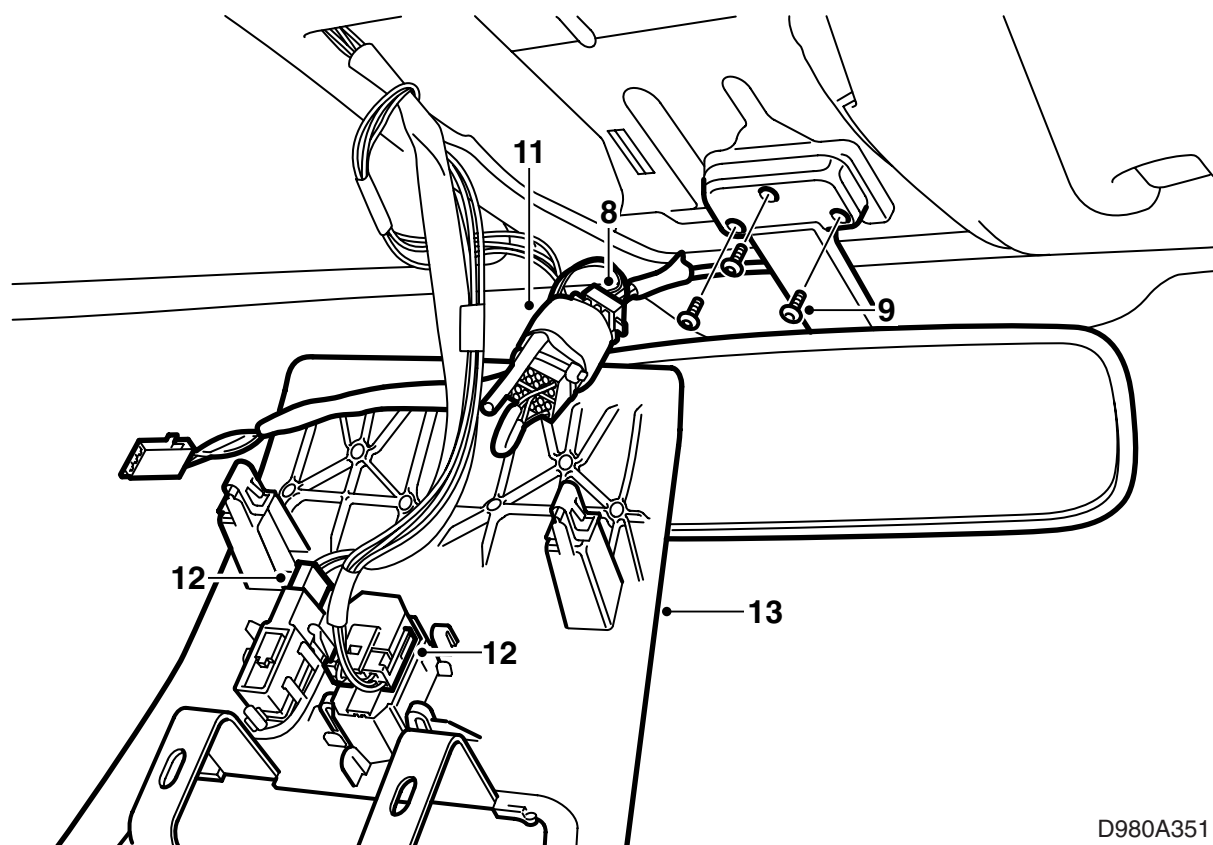

D980A351

7 Verwijder voorzichtig de tape van de ene connector aan de korte bedrading uit de set.

### N.B.

U moet de tape later opnieuw gebruiken.

- 8 Sluit de bedradingen uit de set op elkaar aan.
- 9 Sluit de bedradingen uit de set op de bedrading van de achteruitkijkspiegel aan en monteer de achteruitkijkspiegel. Zorg dat de bedrading links van de achteruitkijkspiegel komt te zitten.
- 10 Sluit de bedradingen uit de set op de bedrading van de auto aan en zet de drie aangesloten verbinders met een kabelbinder aan elkaar vast.
- 11 Wikkel tape om de drie verbinders heen.
- 12 Sluit de connectoren voor het microfoontje en de schakelaar van de interieurverlichting aan.
- 13 Monteer de verlichtingsconsole.



### WAARSCHUWING

Controleer of de bedrading nergens klem zit. Een verkeerde manier van monteren kan schade aan de bedrading veroorzaken en aanleiding geven tot kortsluiting en/of brand.

- 14 **Auto's met zonnedak:** Plaats de omlijsting van het zonnedak terug.
- 15 Sluit de interieurverlichting weer aan en plaats deze terug.

16 Breng de zekering voor de interieurverlichting weer in de houder aan.

17 **Achteruitkijkspiegel met kompas:** IJk het kompas, zie blz. 4. Verander zo nodig van declinatiezone, zie blz. 4.

18 Overhandig deze montagerichtlijn aan de klant en maak de klant attent op de gebruiksaanwijzingen.

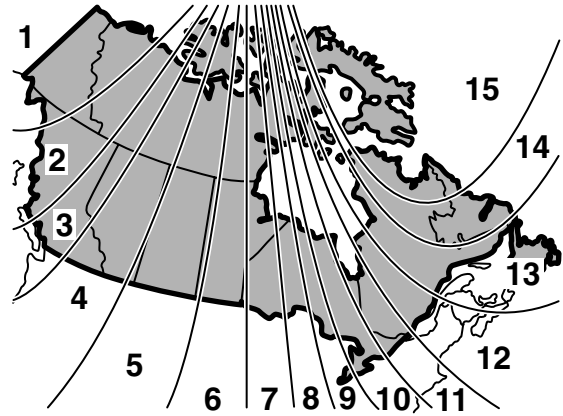
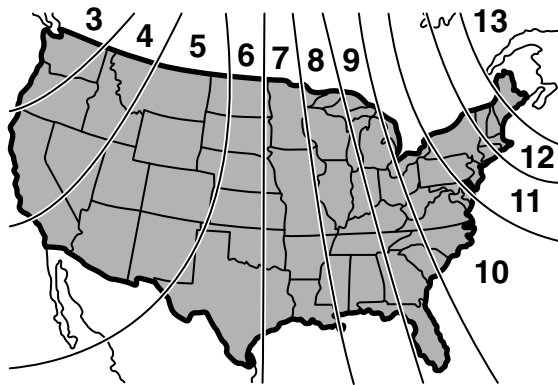

D980A352

## Gebruiksaanwijzingen

De achteruitkijkspiegel is voorzien van twee sensoren: één aan de voorkant en één aan de achterkant. Wanneer de voorste sensor registreert dat het buiten donker is, wordt de anti-verblindingsregeling geactiveerd. De regeling zorgt ervoor dat bij een felle belichting van achteren de achteruitkijkspiegel traploos donkerder wordt om zo het felle licht te dempen. Wanneer het licht van de achterligger minder fel wordt, neemt de spiegel traploos de normale stand weer in.

De automatische anti-verblindingsregeling is uit te schakelen met de knop onder op de achteruitkijkspiegel. Raadpleeg voor meer informatie het instructieboekje dat bij de auto hoort.

## IJken/Programmeren

**Achteruitkijkspiegel met kompas:** IJk het kompas door de knop "AUTO" ingedrukt te houden totdat de tekst "CAL" en een windstreek op het venster van het kompas verschijnen. Laat de knop los. Rijd langzaam in cirkels rond totdat de tekst "CAL" dooft. Het kompas is vervolgens geijkt. Zie voor meer informatie het instructieboekje dat bij de auto hoort.

**Achteruitkijkspiegel met kompas:** U kunt van declinatiezone veranderen door de knop "AUTO" ingedrukt te houden totdat de tekst "ZONE" en een windstreek op het venster van het kompas verschijnen. Laat de knop los. U kunt vervolgens van declinatiezone veranderen met de knop "AUTO" (zie de afbeelding voor de verschillende declinatiezones). Laat de knop "AUTO" los, wanneer u de juiste declinatiezone hebt gekozen. Wanneer de tekst "ZONE" dooft, is de declinatiezone opgeslagen. Zie voor meer informatie het instructieboekje dat bij de auto hoort.

**Achteruitkijkspiegel met afstandsbediening voor garagedeuropener:** Zie voor informatie over de programmering het instructieboekje dat bij de auto hoort.