

**SAAB****MONTERINGSANVISNING · INSTALLATION INSTRUCTIONS  
MONTAGEANLEITUNG · INSTALLATIONS DE MONTAGE**

## Saab 900 M94-, Saab 9-3

Rete per cani

| Accessories Part No. | Group   | Date   | Instruction Part No. | Replaces        |
|----------------------|---------|--------|----------------------|-----------------|
| 400 112 801          | 9:88-12 | Dec 98 | 86 90 877            | 75 04 22 May 93 |

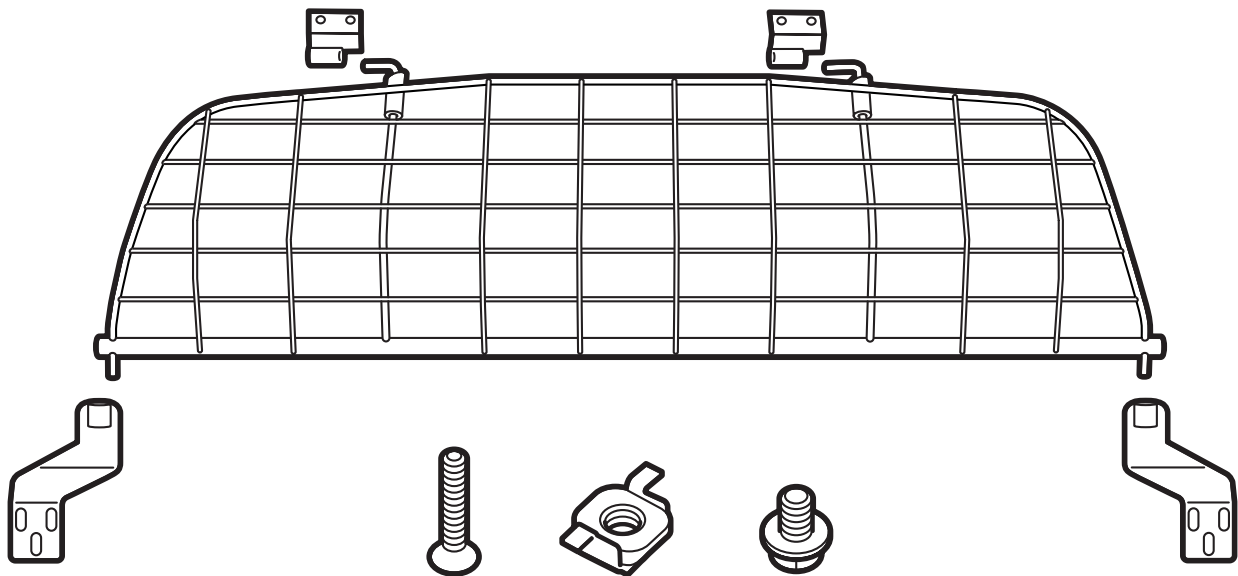

D980A160

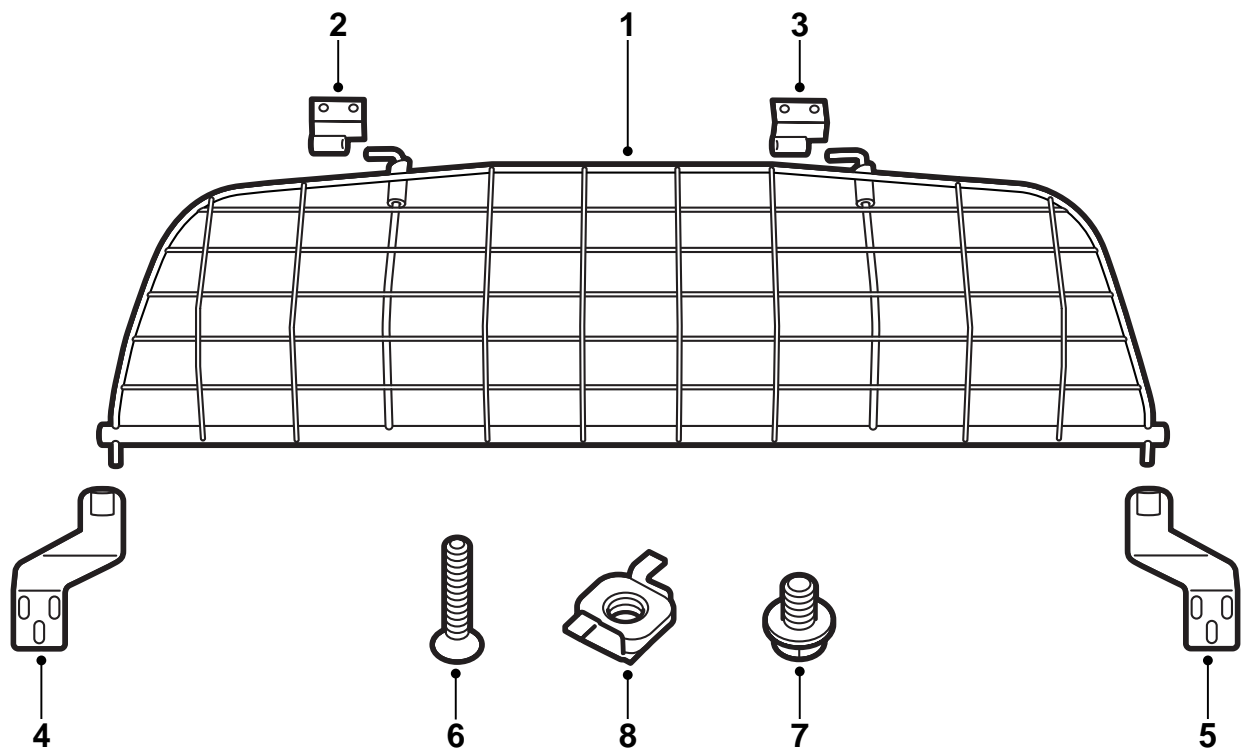

D980A156

- 1 Rete per cani
- 2 Attacco superiore sinistro
- 3 Attacco superiore destro
- 4 Attacco inferiore sinistro
- 5 Attacco inferiore destro
- 6 Vite Torx (4 pz)
- 7 Vite con rondella (6 pz)
- 8 Dado (6 pz)

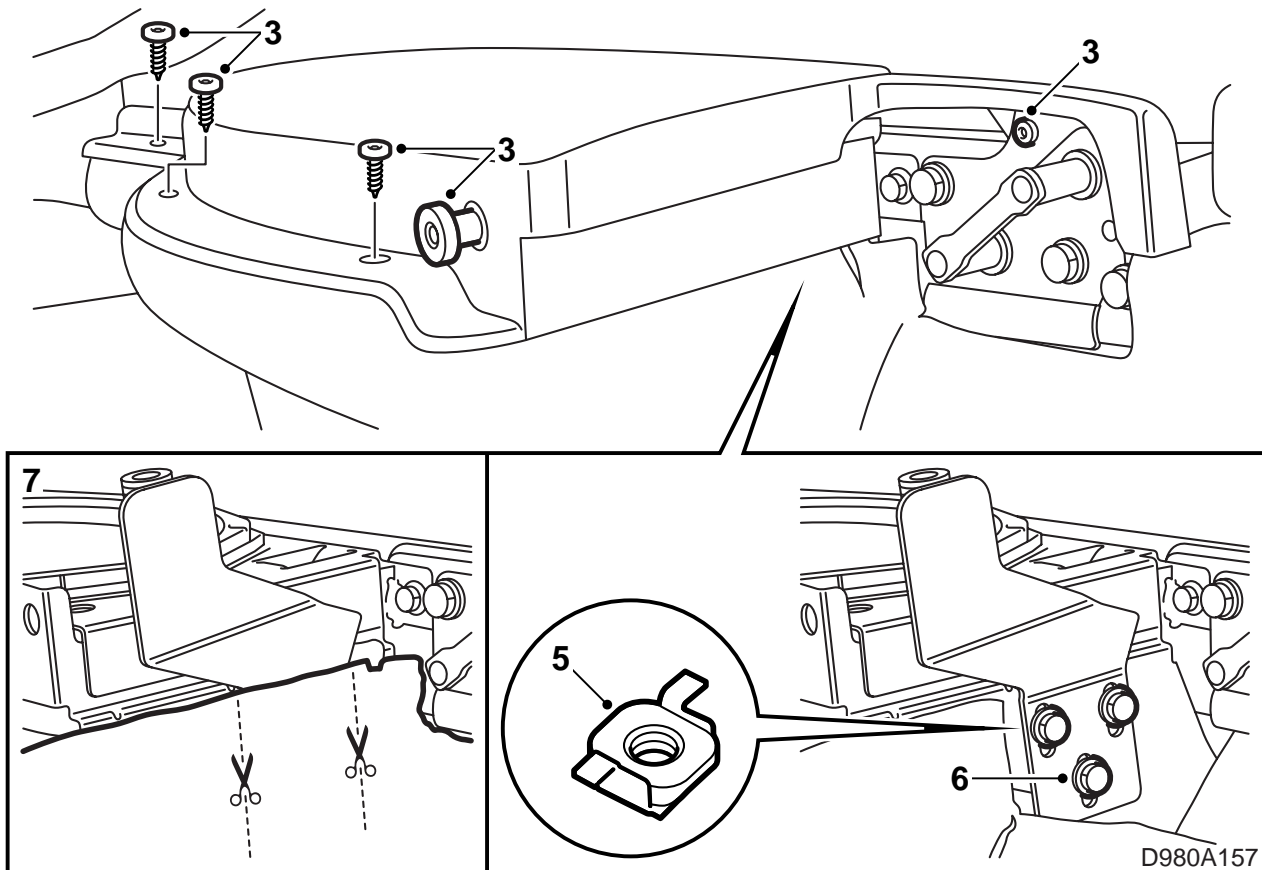

- 1 Reclinare i cuscini e gli schienali posteriori.
- 2 Estrarre la mensola portaoggetti.
- 3 Staccare la griglia dell'altoparlante sinistro (4 viti) ed il perno guida della mensola portaoggetti.
- 4 Abbassare il rivestimento del bagagliaio sotto la mensola dell'altoparlante.
- 5 Installare 3 dadi nei fori esistenti.
- 6 Installare provvisoriamente l'attacco inferiore nella posizione inferiore.
- 7 Tagliare il rivestimento per far spazio all'attacco.
- 8 Risistemare il rivestimento ed installare la griglia dell'altoparlante.
- 9 Ripetere i punti 3-8 sul lato destro.

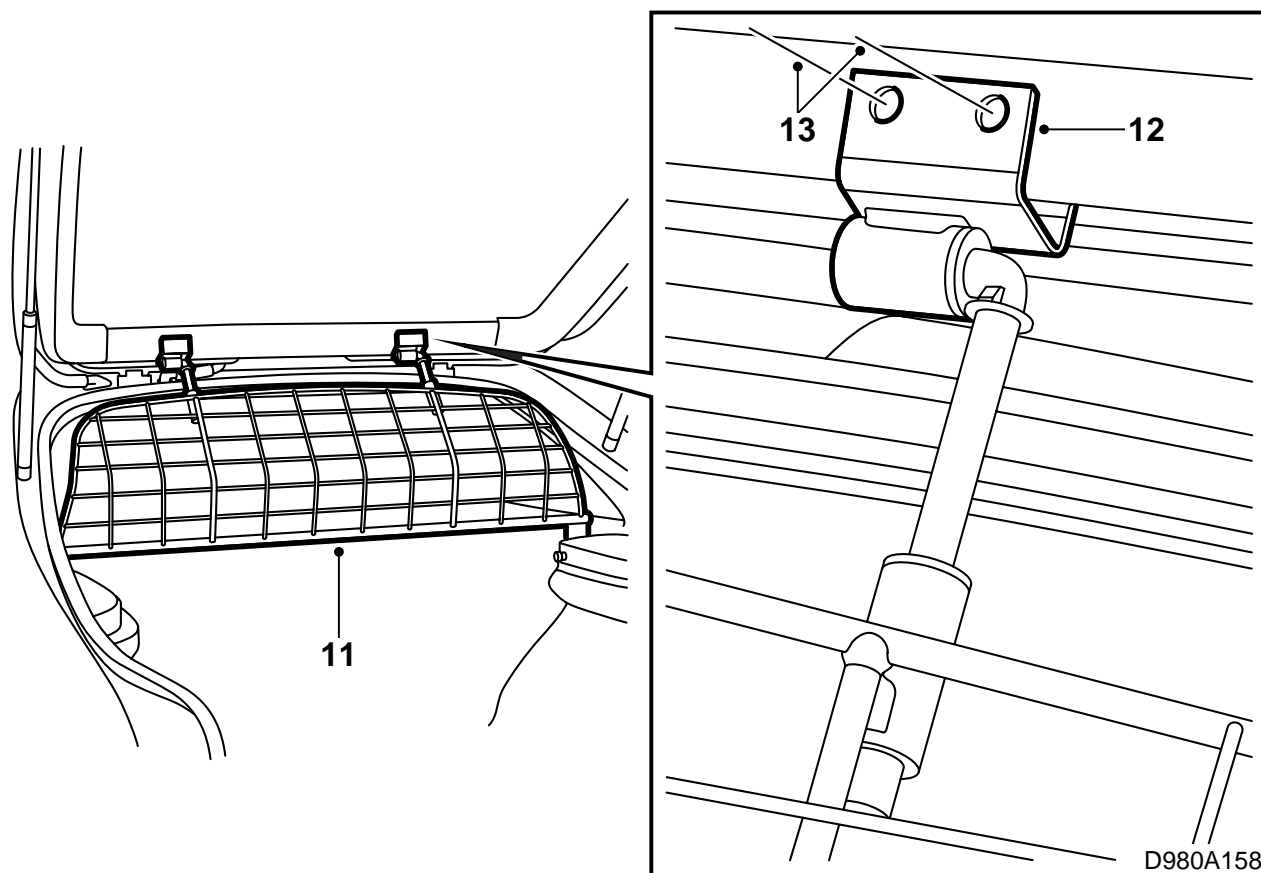

- 10 Rimuovere la copertura centrale all'interno del lunotto.
- 11 Sistemare la rete negli attacchi inferiori e serrare leggermente le viti.
- 12 Installare gli attacchi superiori sui ganci della rete ed avvicinarli al bordo superiore del lunotto. Accertarsi che gli attacchi poggino sulla lamiera e spingerli verso l'alto il più possibile in modo da lasciare il minor spazio possibile fra il manicotto dell'attacco superiore e la sezione verticale dei ganci della rete.
- 13 Segnare la posizione dei fori con una penna.
- 14 Praticare un foro di 3,5 mm per ogni attacco.
- 15 Installare gli attacchi e controllare che i segni per gli altri fori siano visibili attraverso gli attacchi.

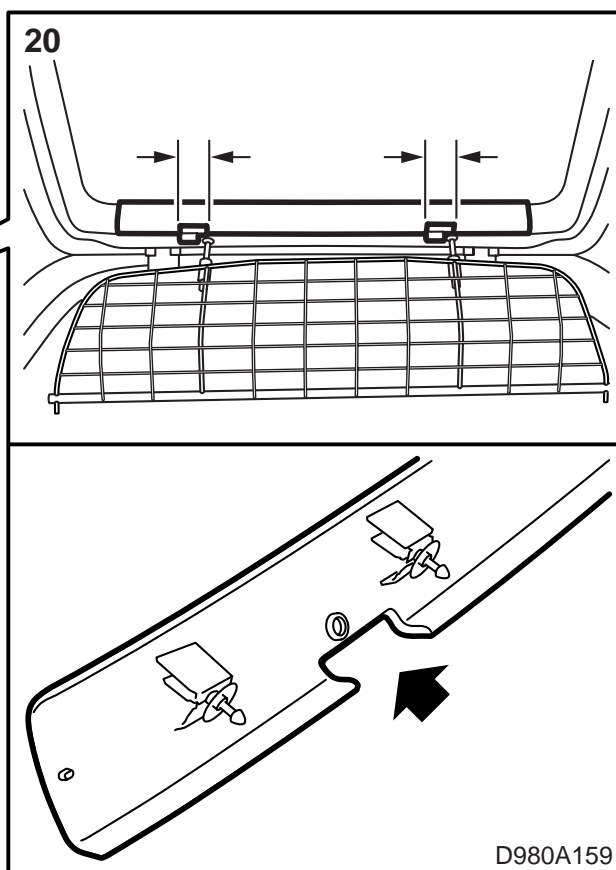
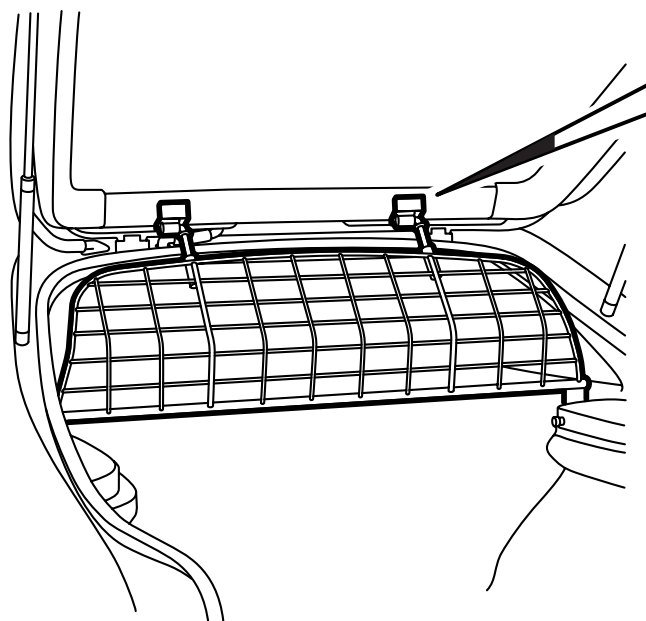

- 16 Chiudere ed aprire lo sportello del bagagliaio alcune volte, controllando dall'interno che gli attacchi superiori non tocchino la rete. Aprire lo sportello del bagagliaio, staccare gli attacchi superiori e praticare i fori rimanenti.
- 17 Sbavare i fori ed eliminare trucioli e scaglie di vernice. Pulire con detergente Teroson FL. Applicare Stadox 1K Füllprimer. Applicare la vernice di copertura. Applicare Terotex HV 400 all'interno della cornice dello sportello del bagagliaio.  
Eliminare inoltre eventuali trucioli dal bagagliaio con un aspirapolvere.
- 18 Serrare gli attacchi superiori e controllare ancora una volta che non tocchino la rete.
- 19 Chiudere lo sportello del bagagliaio e spingere gli attacchi inferiori verso l'alto in modo da tendere la rete verso lo sportello del bagagliaio. Serrare gli attacchi inferiori.

- 20 Aprire lo sportello del bagagliaio e sostenere la parte non fissata della copertura dello sportello del bagagliaio con il perno guida nel foro. Segnare la posizione degli attacchi superiori della rete e praticare i fori nella copertura in modo che essa si adatti agli attacchi superiori della rete.

### Avvertenza

Gli eventuali segni sul retro della copertura non devono essere utilizzati per determinare la posizione dei fori in senso laterale, ma soltanto per limitare la profondità dei fori.

- 21 Installare la mensola portaoggetti e reclinare gli schienali posteriori.
- 22 Consegnare le istruzioni al cliente e spiegare l'uso della rete.

## Istruzioni per l'uso

 **PRECAUZIONE**

In conformità alle norme di sicurezza previste da FMVSS 201 sulla dotazione interna, quando è installata la rete per cani è obbligatorio impiegare i poggiatesta posteriori.

### Rimozione

- 1 Aprire lo sportello del bagagliaio ed estrarre la mensola portaoggetti.
- 2 Afferrare la rete e sollevarla in linea retta.
- 3 Tirare la sezione inferiore della rete all'indietro nell'automobile e, contemporaneamente, spingerla verso destra. In questo modo i ganci si staccano dagli attacchi superiori.

### Installazione

- 1 Sistemare i ganci negli attacchi superiori. Spingere la sezione inferiore della rete in avanti nell'automobile e, contemporaneamente, verso sinistra.
- 2 Sistemare i perni inferiori della rete negli attacchi.
- 3 Inserire la mensola portaoggetti e chiudere lo sportello del bagagliaio.