



**MONTERINGSANVISNING · INSTALLATION INSTRUCTIONS
MONTAGEANLEITUNG · INSTRUCTIONS DE MONTAGE**

Saab 9-3 M03-, Saab 9-5

Papelera

Accessories Part No.	Group	Date	Instruction Part No.	Replaces
12 803 287	9:85-27	May 03	12 803 292	

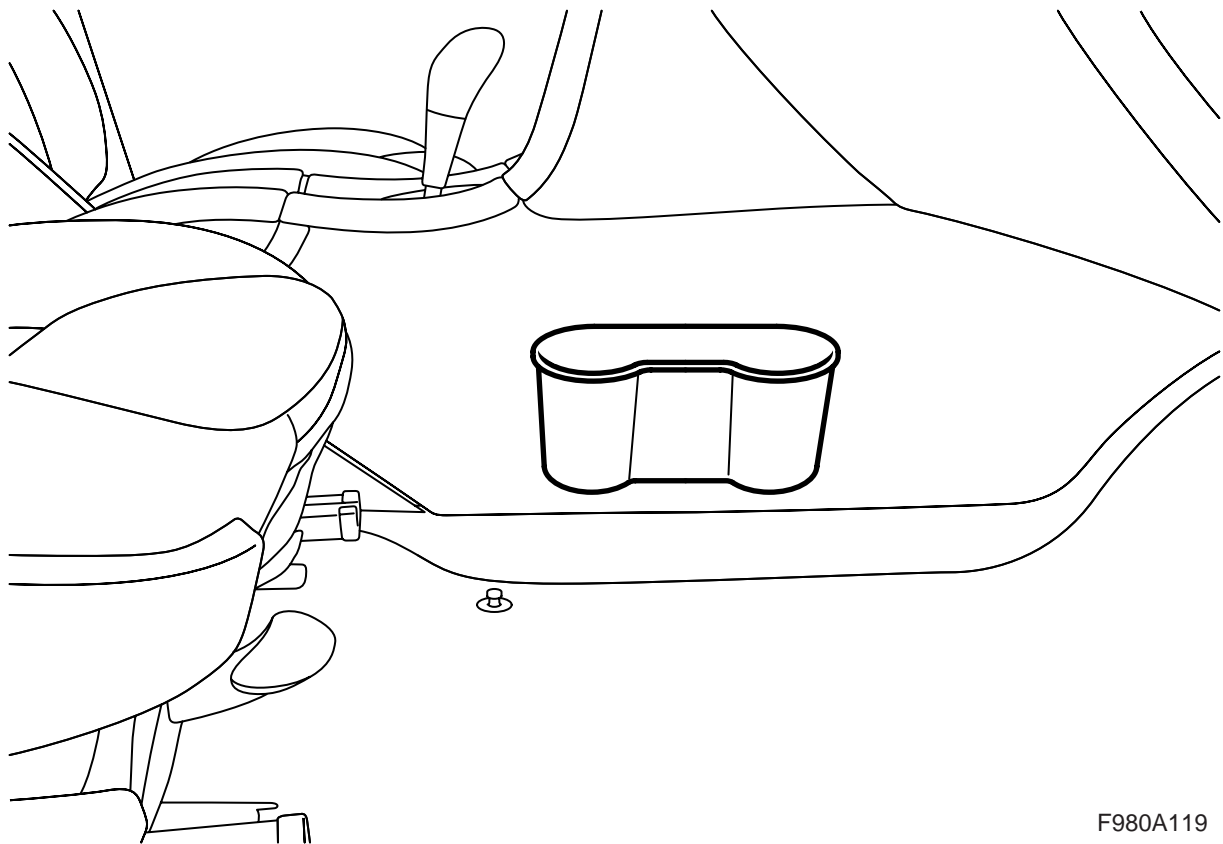

F980A119

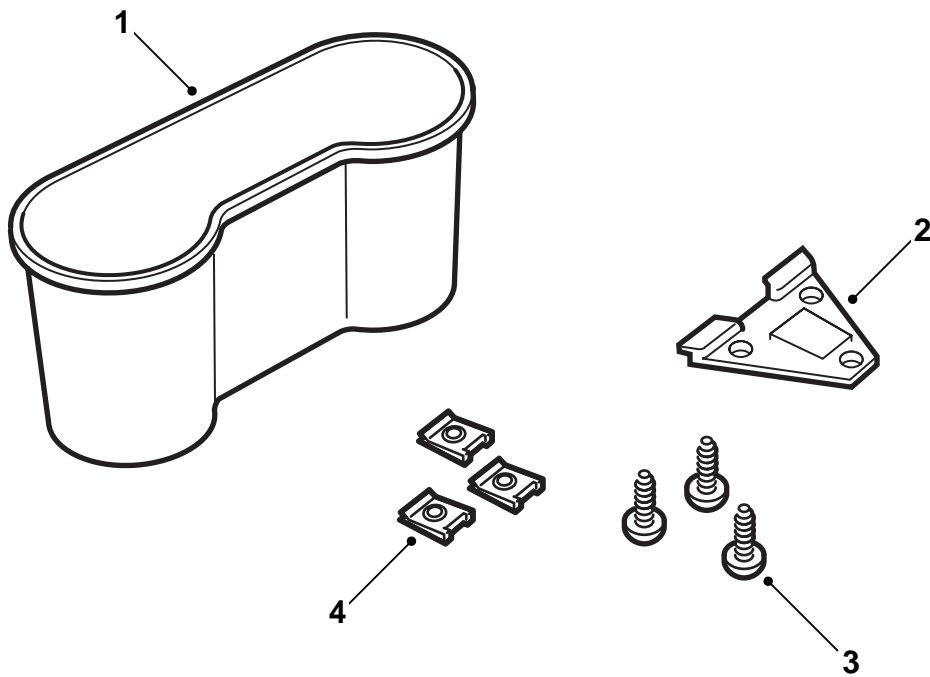

F980A272

- 1 Papelera
- 2 Fijación
- 3 Tornillo (x3)
- 4 Clip roscado (x3)

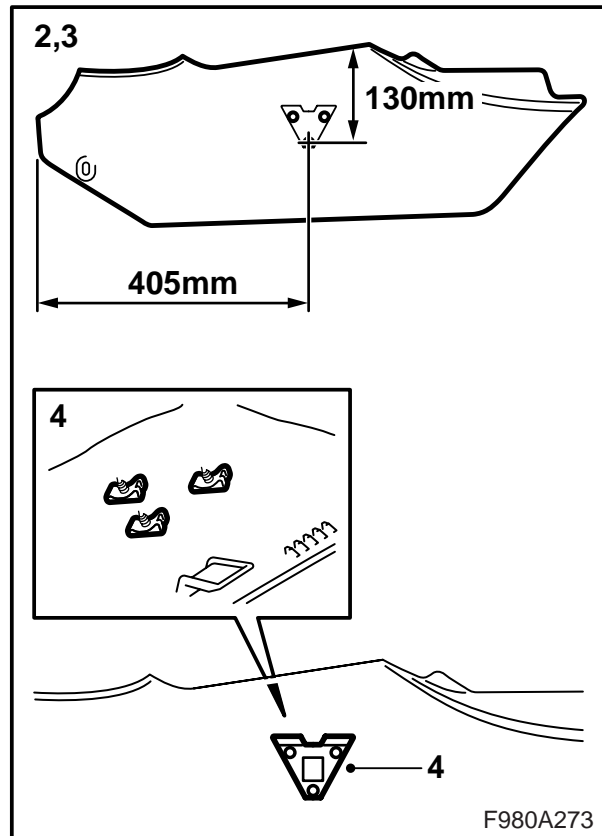
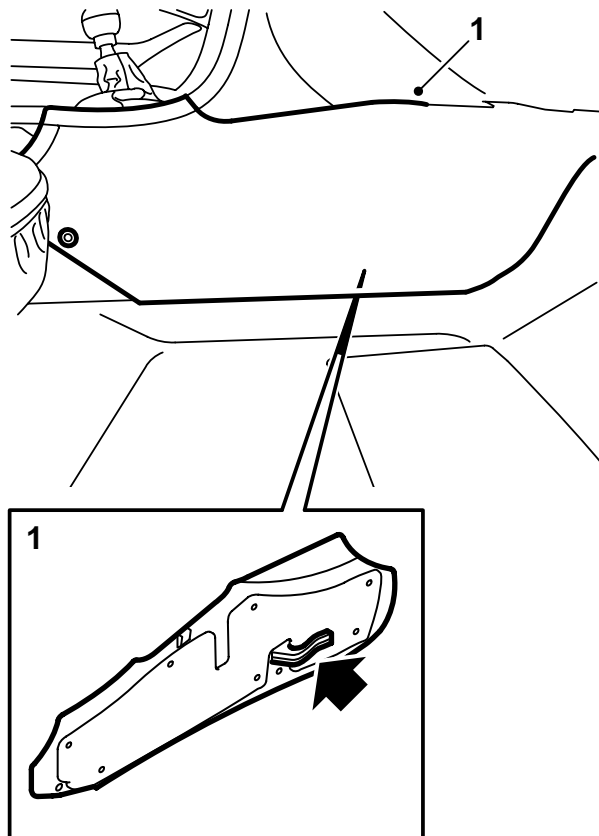

Saab 9-3 M03-

- 1 **LHD:** Desmontar el panel lateral derecho de la consola central.
RHD: Desmontar el panel lateral izquierdo de la consola central.
- 2 Calcular midiendo el lugar en que va a colocarse la papelera. El tornillo inferior debe colocarse 130 mm por debajo del borde superior del tapizado lateral y a 405 mm del borde trasero del tapizado lateral. La fijación superior debe quedar paralela al borde superior del tapizado lateral. Señalar el lugar en que debe hacerse los taladros.
- 3 Taladrar con una broca de 5,5 mm según las tres señales.
- 4 Montar la fijación de la papelera con los tres tornillos y con los tres clips roscados en la parte trasera del tapizado lateral.
- 5 Montar el panel lateral.
- 6 Entregar las instrucciones de montaje al cliente y proceder de manera que el cliente advierta las instrucciones de uso.

Instrucciones de uso

La papelera puede utilizarse, entre otras aplicaciones, para guardar bebidas en forma de latas y pequeñas botellas de plástico y para discos compactos. Sin embargo, si va a utilizarse para residuos, se recomienda colocar una bolsa de plástico para facilitar el vaciado.

Atención

La papelera admite un peso máximo de 1 kg.

La papelera puede colocarse también en otros lugares si así se desea, pero esta ubicación es la recomendada por Saab Automobile AB.

⚠ ADVERTENCIA

No está permitido colocar la papelera de forma que se comprometa la seguridad en caso de choques.

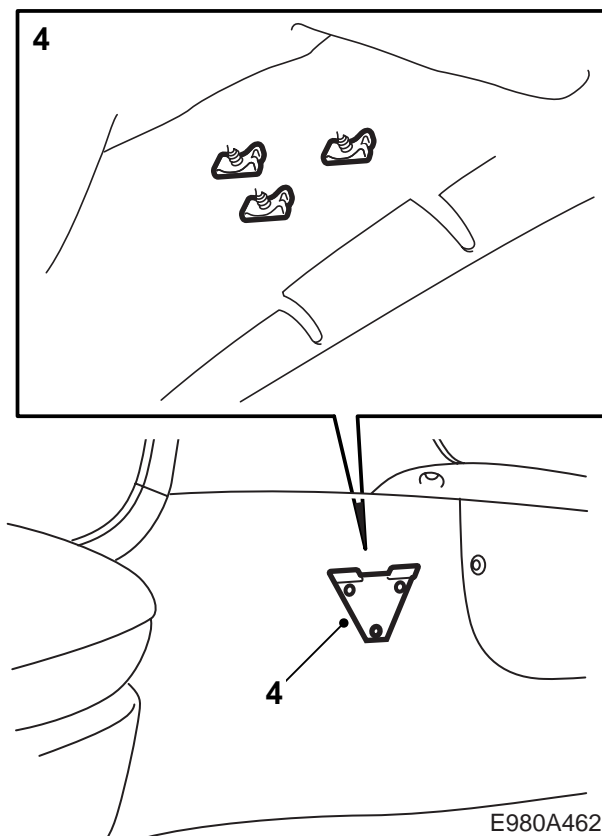
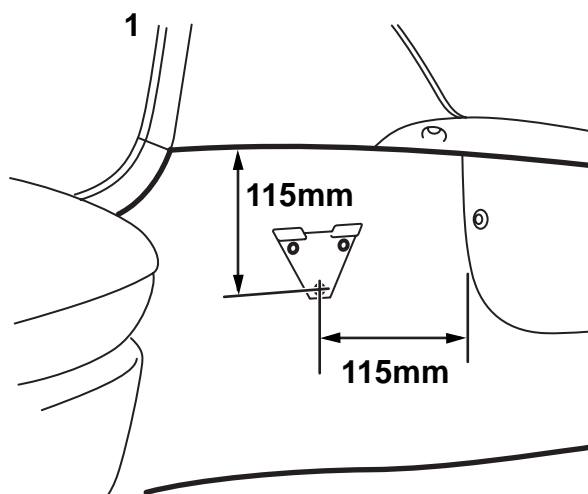

Saab 9-5

- 1 Calcular midiendo el lugar en que va a colocarse la papelera. El tornillo inferior debe colocarse 115 mm detrás de la cubierta de protección de la caja de climatización y a 115 mm del borde superior de la alfombra. La fijación superior debe quedar paralela al borde superior del tapizado lateral. Señalar el lugar en que debe hacerse los taladros.
- 2 **LHD:** Desplegar la alfombra en el lado derecho de la consola central.
RHD: Desplegar la alfombra en el lado izquierdo de la consola central.
- 3 Taladrar con una broca de 5,5 mm según las tres señales.
- 4 Montar la fijación de la papelera con los tres tornillos y con los tres clips roscados en la parte trasera del tapizado lateral.
- 5 Montar la alfombra.
- 6 Entregar las instrucciones de montaje al cliente y proceder de manera que el cliente advierta las instrucciones de uso.

Instrucciones de uso

La papelera puede utilizarse, entre otras aplicaciones, para guardar bebidas en forma de latas y pequeñas botellas de plástico y para discos compactos. Sin embargo, si va a utilizarse para residuos, se recomienda colocar una bolsa de plástico para facilitar el vaciado.

Atención

La papelera admite un peso máximo de 0,5 kg.

La papelera puede colocarse también en otros lugares si así se desea, pero esta ubicación es la recomendada por Saab Automobile AB.

⚠ ADVERTENCIA

No está permitido colocar la papelera de forma que se comprometa la seguridad en caso de choques.