



**MONTERINGSANVISNING · INSTALLATION INSTRUCTIONS
MONTAGEANLEITUNG · INSTRUCTIONS DE MONTAGE**

Saab 9-5

Red de cableado, supervisión de señal

| Accessories Part No. | Group | Date | Instruction Part No. | Replaces |
|----------------------|---------|--------|----------------------|------------------|
| 400 106 316 | 3:71-25 | Nov 03 | 48 05 149 | 48 05 149 Jun 98 |

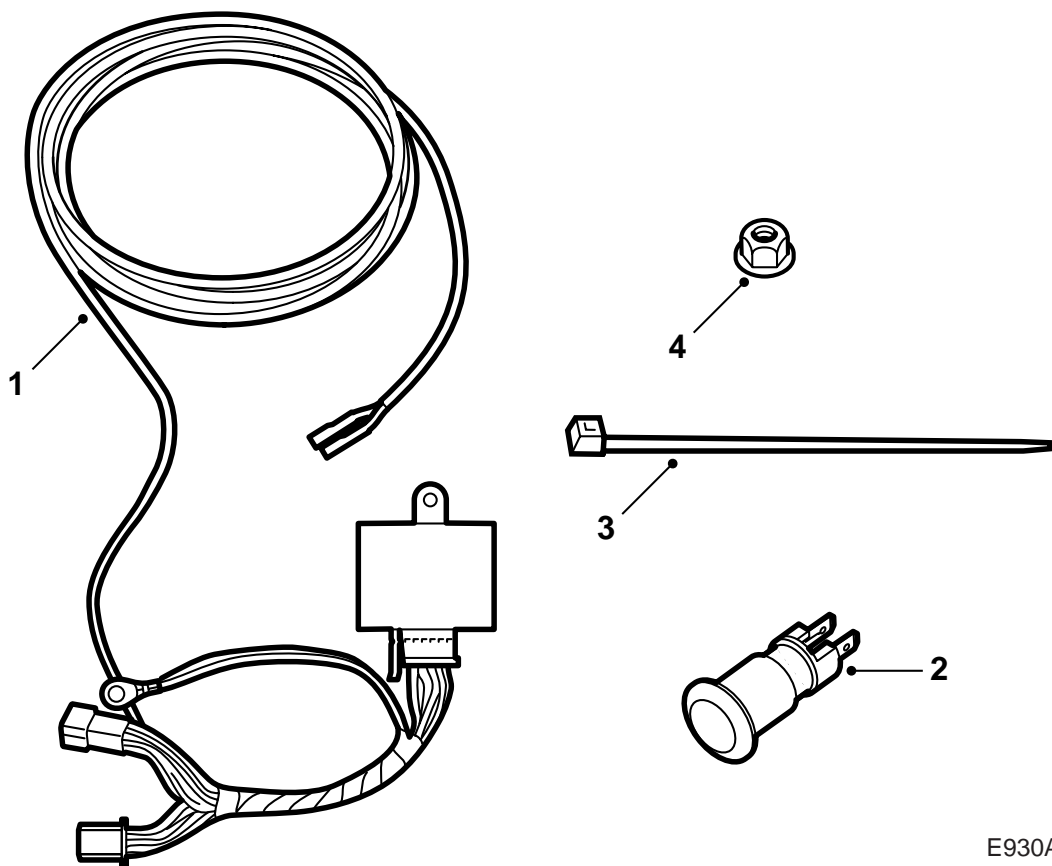

E930A021

- 1 Kit de red de cableado
- 2 Lámpara indicadora
- 3 Abrazadera (x5)
- 4 Tuerca de plástico

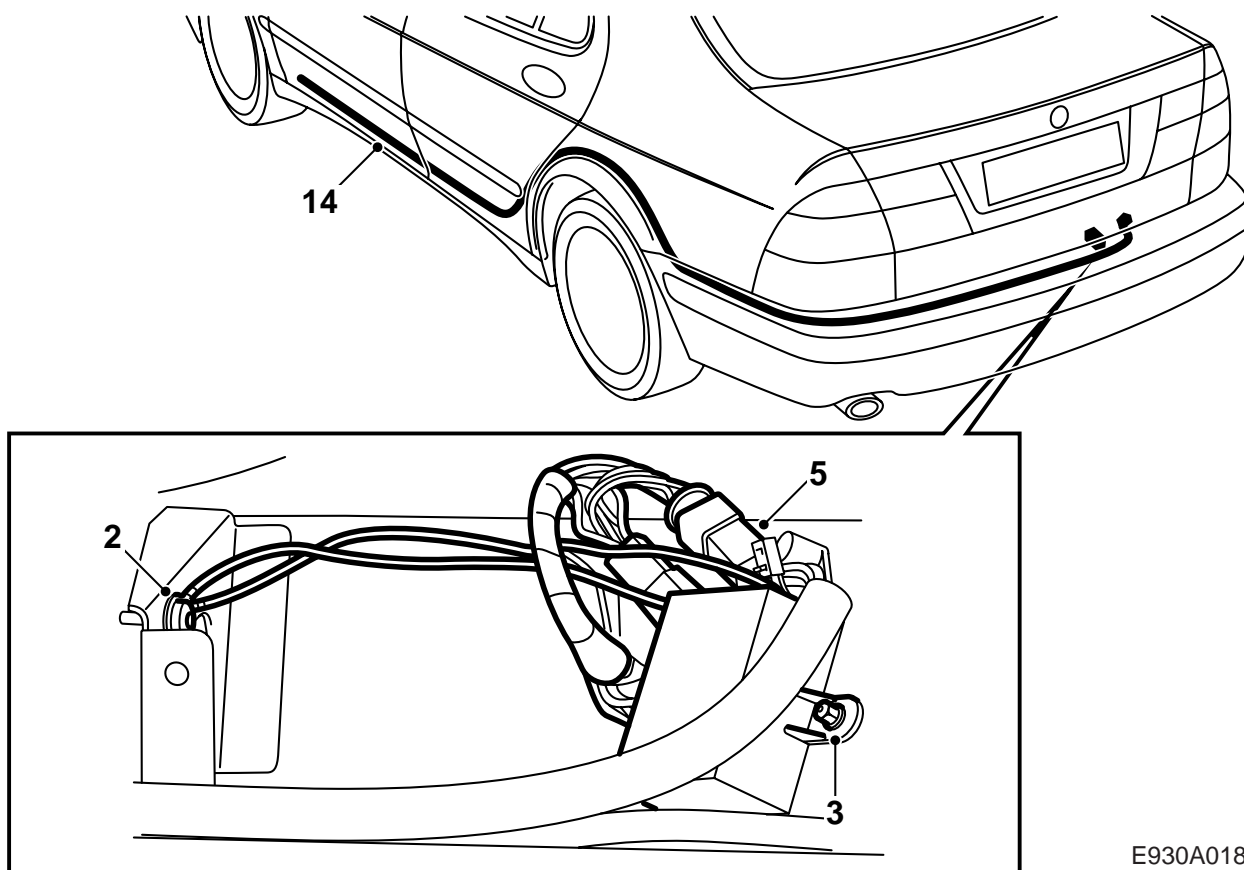

E930A018

- 1 Desmonte el recubrimiento del bastidor trasero y levante la alfombrilla del compartimento de equipajes.
- 2 Conecte el cable de tierra del dispositivo de supervisión de señales al punto de tierra de la placa derecha de refuerzo.

Si no se ha montado la red de cableado de remolque: Taladre con una broca de 5,0 mm en la placa de refuerzo derecha para crear una conexión de tierra. Lije alrededor del orificio realizado a fin de optimizar el contacto de tierra. Conecte el cable de tierra.

- 3 Monte el dispositivo de contacto en el perno de soldadura situado en el bastidor trasero.
- 4 Divida la caja de empalme de la red de cableado de remolque.
- 5 Conecte la red de cableado del dispositivo de mando y la caja de relés entre la red de cableado del vehículo y de remolque.
- 6 Corte el cable rojo y blanco situado en una argolla por fuera de la red de cableado del automóvil, junto al dispositivo de contacto de la red de cableado de remolque. Aisle los extremos del cable y fíjelos junto a la red de cableado.
- 7 **Si no se va a utilizar la lámpara de control:** Fije la red de cableado en el borde delantero, de forma que el gato no roce contra la red. Pase al punto 19.

Si se va a utilizar la lámpara de control: Aparte a un lado el tapizado del lateral izquierdo del compartimento de equipajes.

- 8 Despliegue la almohadilla del asiento trasero y pliegue hacia delante la almohadilla del respaldo.
- 9 Desmonte las protecciones de umbral de la red de cableado en las puertas trasera y delantera del lateral izquierdo.
- 10 **LHD:** Desmonte el recubrimiento de los pedales.
RHD: Desmonte el recubrimiento ubicado debajo de la tapa de la guantera.

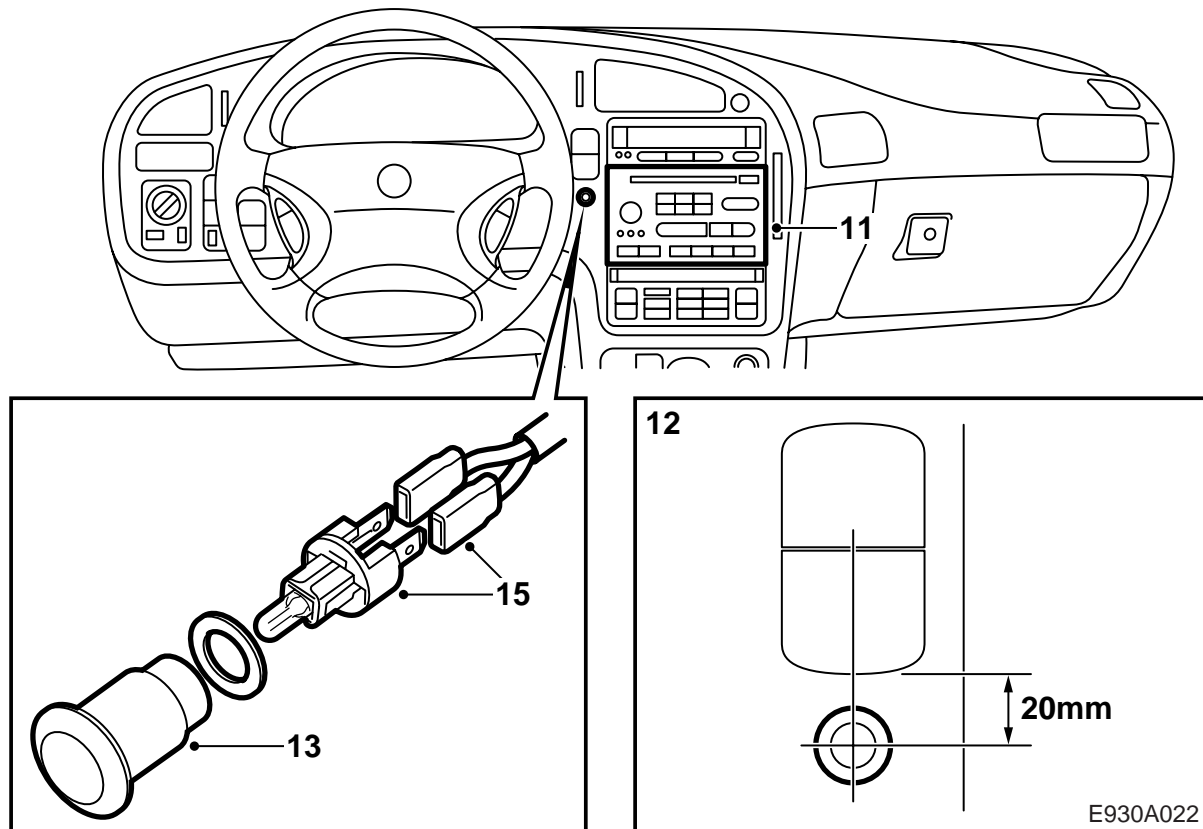

- 11 Desmonte la radio y su consola.
- 12 Taladre un orificio de 12 mm en el tablero de instrumentos, en la cavidad de interruptores situada entre la radio y el volante.
- 13 Desarme el portalámparas y monte la lente en el orificio con ayuda del clip.
- 14 Disponga la red de cableado de la lámpara a lo largo de la red ordinaria de cableado, sobre el hueco trasero de rueda, bajando hacia el umbral y avanzando hasta el portalámparas.
- 15 Conecte la red a la lámpara y móntela en la lente.
- 16 **LHD:** Fije la red en la red ya existente.
RHD: Fije con cinta adhesiva la red al hueco de rueda.
- 17 Fije la red con las abrazaderas.

Atención

La red de cableado no puede contactar con los componentes móviles. La red debe fijarse en el compartimento de equipajes en el borde delantero, de forma que el gato no roce contra ella.

- 18 Controlar el funcionamiento.
- 19 Vuelva a montar todas las piezas desmontadas.

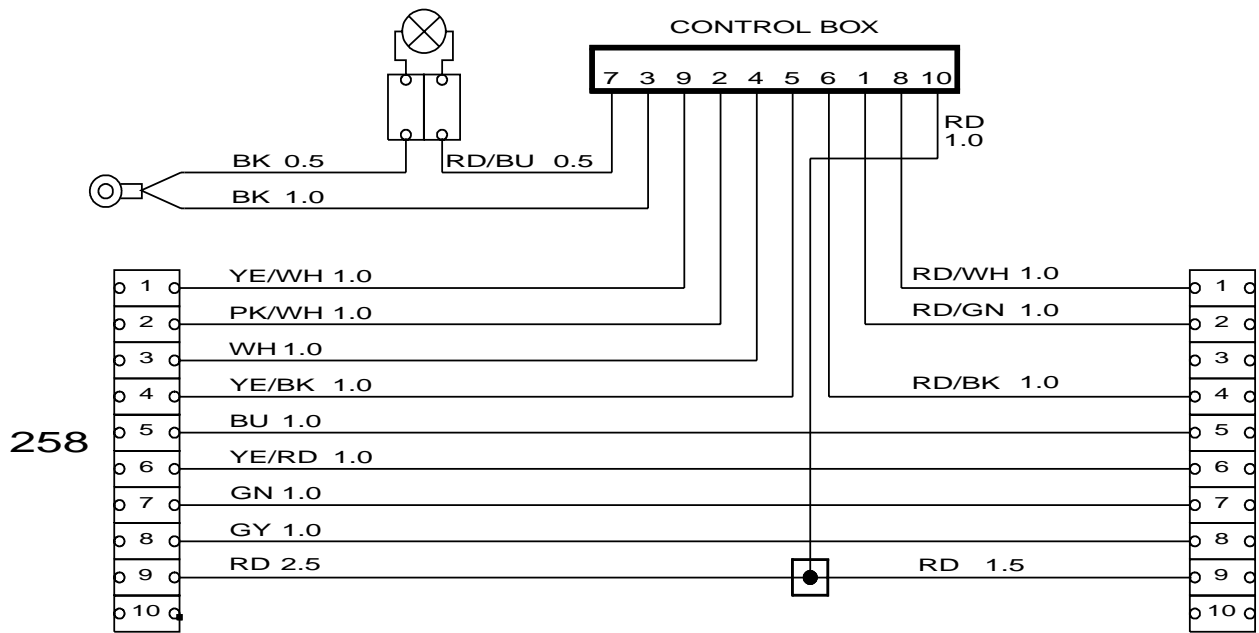

M4805149
990604

Esquema eléctrico

258 Conexión del vehículo para el contacto de remolque