



SAAB

**MONTERINGSANVISNING · INSTALLATION INSTRUCTIONS
MONTAGEANLEITUNG · INSTALLATIONS DE MONTAGE**

Saab 9-3

Red de adaptador, conexión de teléfono móvil

Accessories Part No.	Group	Date	Instruction Part No.	Replaces
400 109 179	9:39-03	May 00	50 36 850	50 36 850 May 98

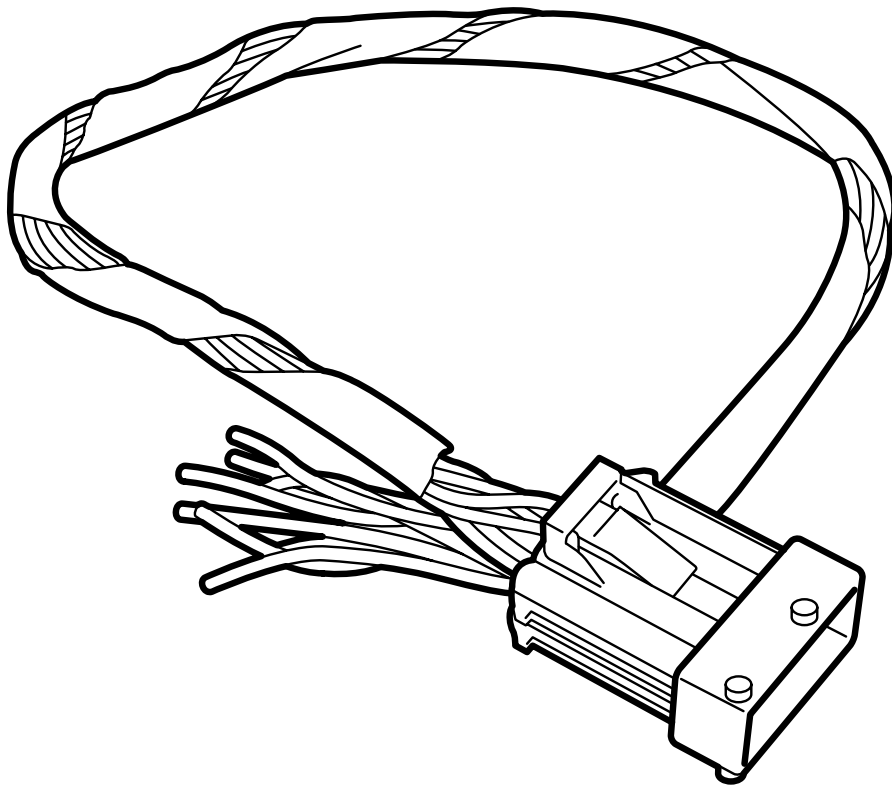

D930A017

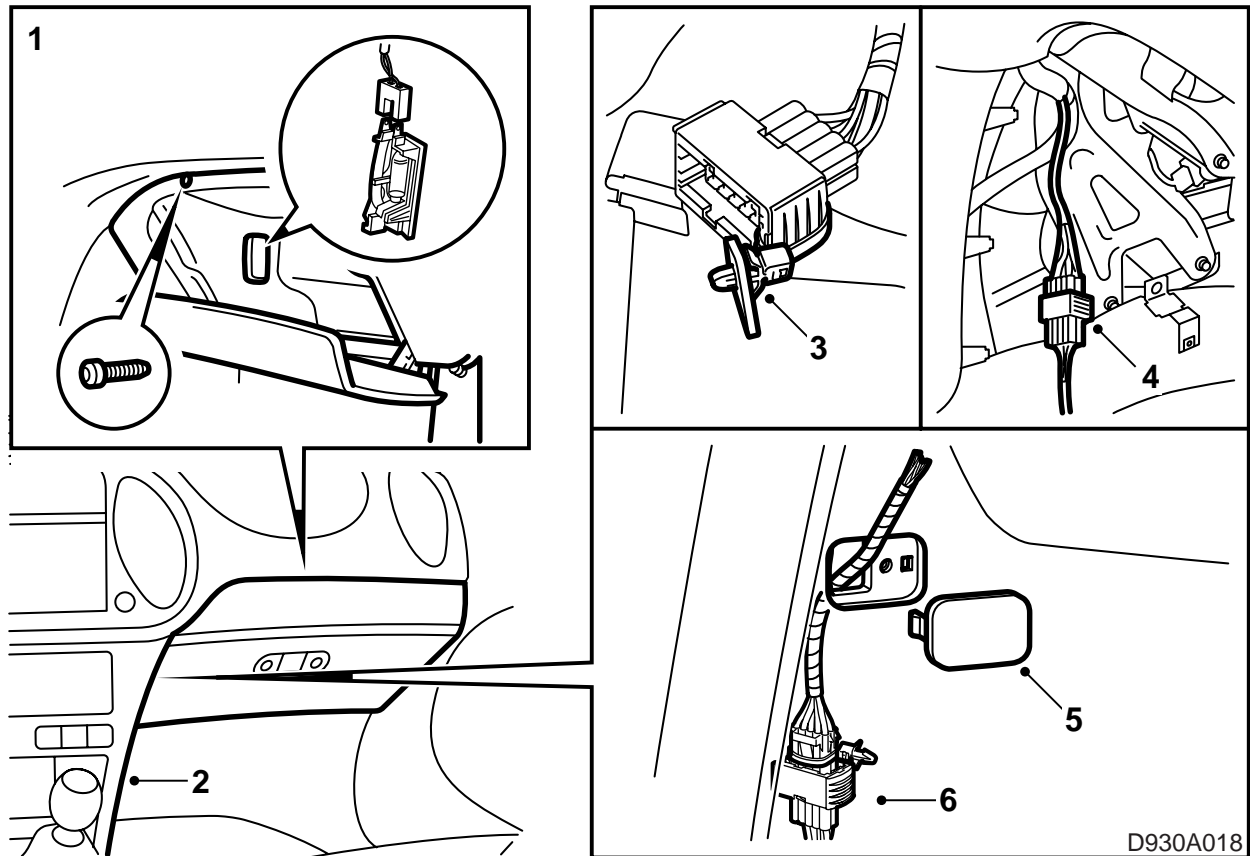

Saab 9-3 está preparado para la instalación de teléfono móvil en dos niveles:

Preparación para teléfono (Tel 0) y Preparación para manos libres (Tel 1). La red de adaptador funciona en ambos casos.

Observación

(Sólo válido para modelo preparado para manos libres, Tel 1.) Antes de comenzar los trabajos, controlar con el fabricante del teléfono si éste utiliza nivel alto o bajo para la salida del micrófono.

- 1 Desmontar la guantera.
- 2 Desmontar el panel lateral (en el lado del pasajero).
- 3 Cortar la banda tensora de sujeción de la caja de contacto de 10 polos para la preinstalación de teléfono.
- 4 Conectar la red de adaptador a la caja de contacto de 10 polos.
- 5 Desmontar la tapa del panel lateral y pasar la red de adaptador.
- 6 Montar y fijar la pieza de contacto con la banda tensora en el orificio existente en el panel lateral, de manera que no produzca ruidos.

- 7 Conectar el conductor respectivo en la red de adaptador a la caja de contacto del teléfono. Para la conexión correcta, ver la tabla de abajo para las conexiones en la caja de contacto (contacto de 10 polos), así como el esquema de acoplamiento del teléfono respectivo. Comparar las funciones en las distintas conexiones.

Conexiones de la caja de contacto en el automóvil

Clavija	Automóvil preparado para teléfono (Tel 0)	Automóvil preparado para manos libres (Tel 1)
1	12 V (+30) Alimentación de tensión	12 V (+30) Alimentación de tensión
2	12V (+15), tensión regulada por la llave	12V (+15), tensión regulada por la llave
3	Tierra de micrófono	Tierra de micrófono
4	Tierra	Tierra
5	Silenciamiento	Silenciamiento
6	Reostato	Reostato
7	No conectada	Teléfono, salida de línea, señal
8	No conectada	Teléfono, salida de línea, tierra
9	No conectada	No se utiliza
10	No conectada	Micrófono, salida de nivel alto/bajo

- 8 Desmontar la consola del techo y controlar, según la tabla de aquí abajo, que esté acoplado el micrófono del automóvil según las especificaciones del fabricante del teléfono en lo que respecta a señal baja/alta.

En los casos necesarios, dividir la caja de contacto para el micrófono y desplazar la conexión del cable con la clavija a la posición correcta en la caja de contacto, ver la tabla de aquí abajo.

Micrófono, contacto de 3 polos

Clavija	Micrófono, contacto de 3 polos
1	Micrófono, entrada, nivel alto
2	Micrófono, entrada, nivel bajo
3	Tierra de micrófono

- 9 Controlar que funcione la conexión del teléfono.
10 Volver a montar el panel lateral y la guantera.