



SAAB

**MONTERINGSANVISNING · INSTALLATION INSTRUCTIONS
MONTAGEANLEITUNG · INSTRUCTIONS DE MONTAGE**

Saab 900 M94-, Saab 9-3

车门喇叭套件

Accessories Part No.	Group	Date	Instruction Part No.	Replaces
400 101 754				75 05 47 Dec 93
400 101 911	3:67-28	Jul 99	45 18 510	44 89 829 Apr 99

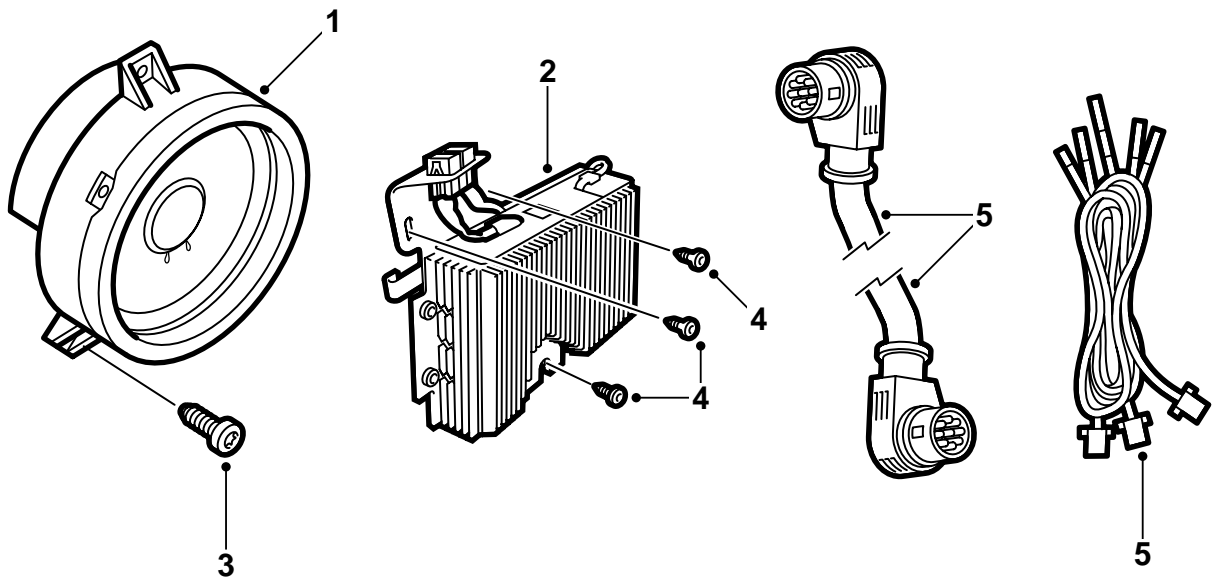

D930A051

- 1 喇叭
- 2 放大器
- 3 螺丝 (6枚)
- 4 螺丝 (3枚)
- 5 DIN导线
- 6 线束 (单独购买)
左座驾驶 400 103 313
右座驾驶 400 103 321
- 7 导线箍 (4件)

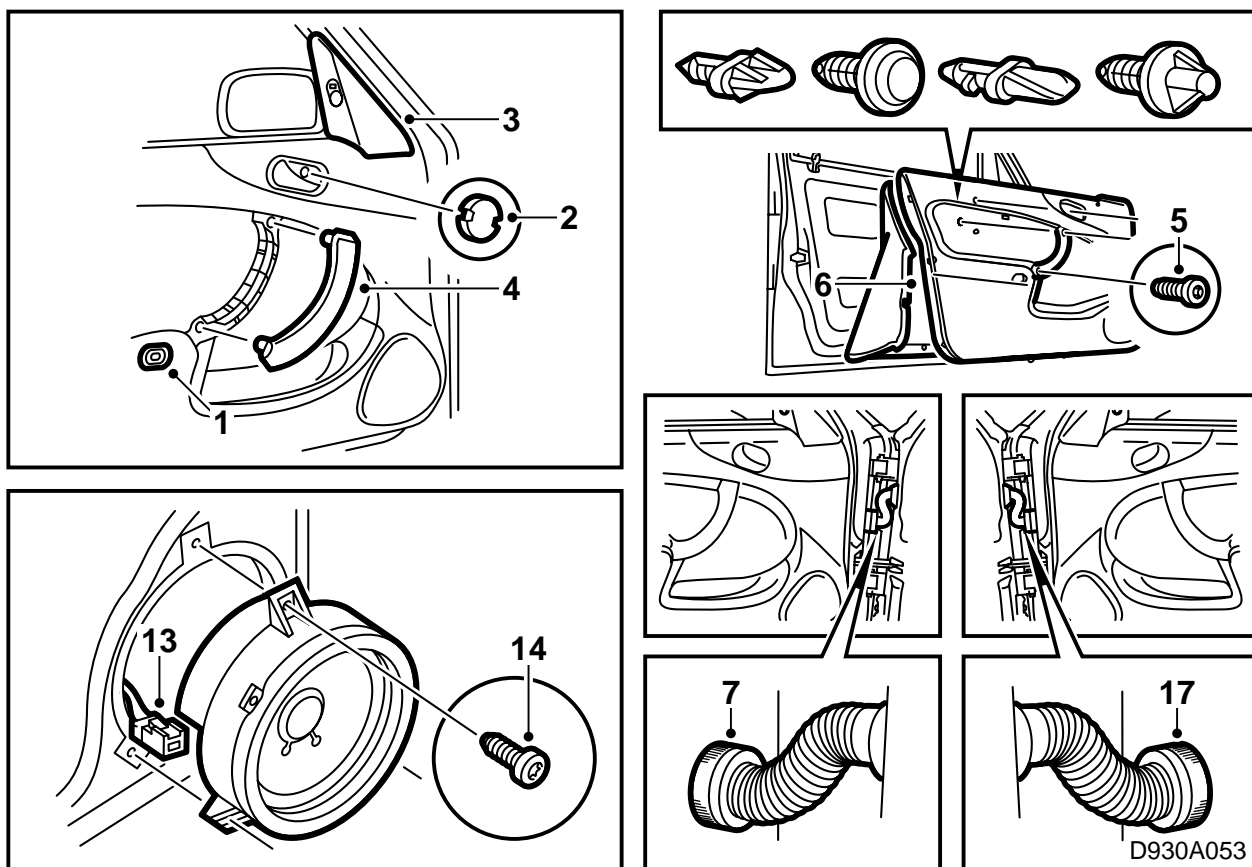

重要事项

不要使导线绞缠。

- 1 卸下开启行李箱门的键钮。
- 2 卸下开门把手处的盖子，拧松把手。
- 3 拆卸车门后视镜处的盖子。
- 4 拆卸关门把手的盖子。
- 5 松开固定车门蒙面的螺丝。
- 6 通过松开卡扣拆卸蒙面，将蒙面提出开锁键钮。
- 7 分开车门过线套处的线束。
- 8 松开固定车门线束的卡扣，经过电缆过线套拉出圆形开关接头一点。
- 9 将喇叭导线放入车门位置中，松开的一端通过过线套。
- 10 如下所述连接驾驶员侧喇叭导线的接脚：
YE/WH或GY/WH-接脚19
OG/WH-接脚20
- 11 用卡扣固定车门线束。
- 12 通过沿穿孔线撕开，在防水件上做喇叭孔。
- 13 连接喇叭电路接头。
- 14 安装喇叭到位，拧紧螺丝。
- 15 在车门蒙面上割喇叭孔。

16 重新装回蒙面，拧紧螺丝。

17 以同样方法安装乘客侧喇叭到位。如下所述连接导线接脚：

GY-接脚19

BN/RD-接脚20

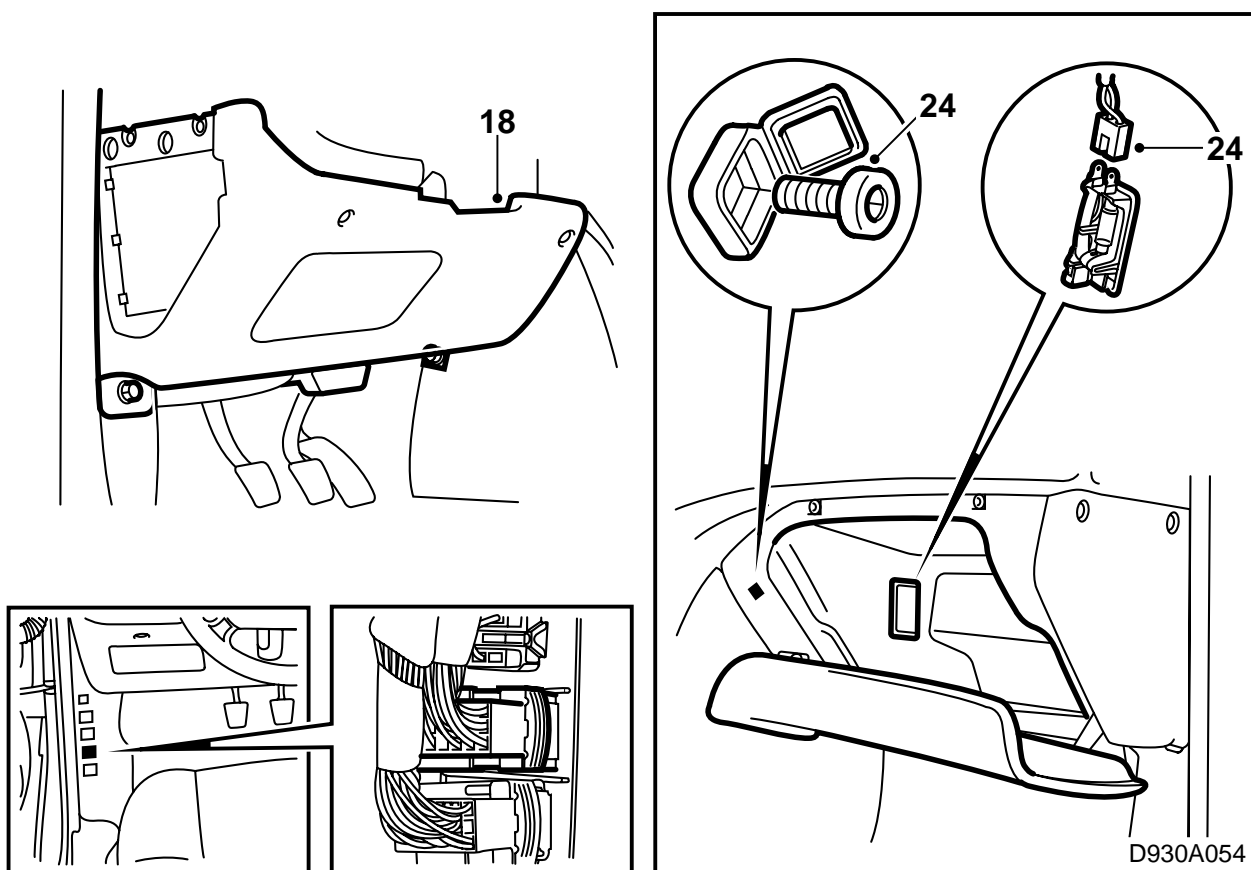

- 18 卸下驾驶员侧仪表板下部。
- 19 卸下固定继电器座的螺丝，将其折开一边。
- 20 将驾驶员侧喇叭的线束安置在仪表板下面的位子上。
- 21 经由驾驶员车门的过线套穿入线束，如下所述连接电路接头：
- YE/WH-接脚19
- OG/WH-接脚20
- 22 如下所述连接蓝色插接器H33-3的线路接脚：

900

YE/WH-接脚10
OG/WH-接脚11
GY-接脚30
BN/RD-接脚31

9-3

OG/WH-接脚25
YE/WH-接脚26
GY-接脚28
BN/RD-接脚29

- 23 用导线箍固定线束。
- 24 卸下手套箱。
- 25 卸下乘客侧中央控制台的侧面板。

- 26 经由乘客侧车门的过线套穿入线束，如下所述连接电路接头：
- GY-接脚19
- BN/RD-接脚20
- 27 用一个导线箍固定线束在面板承梁上。

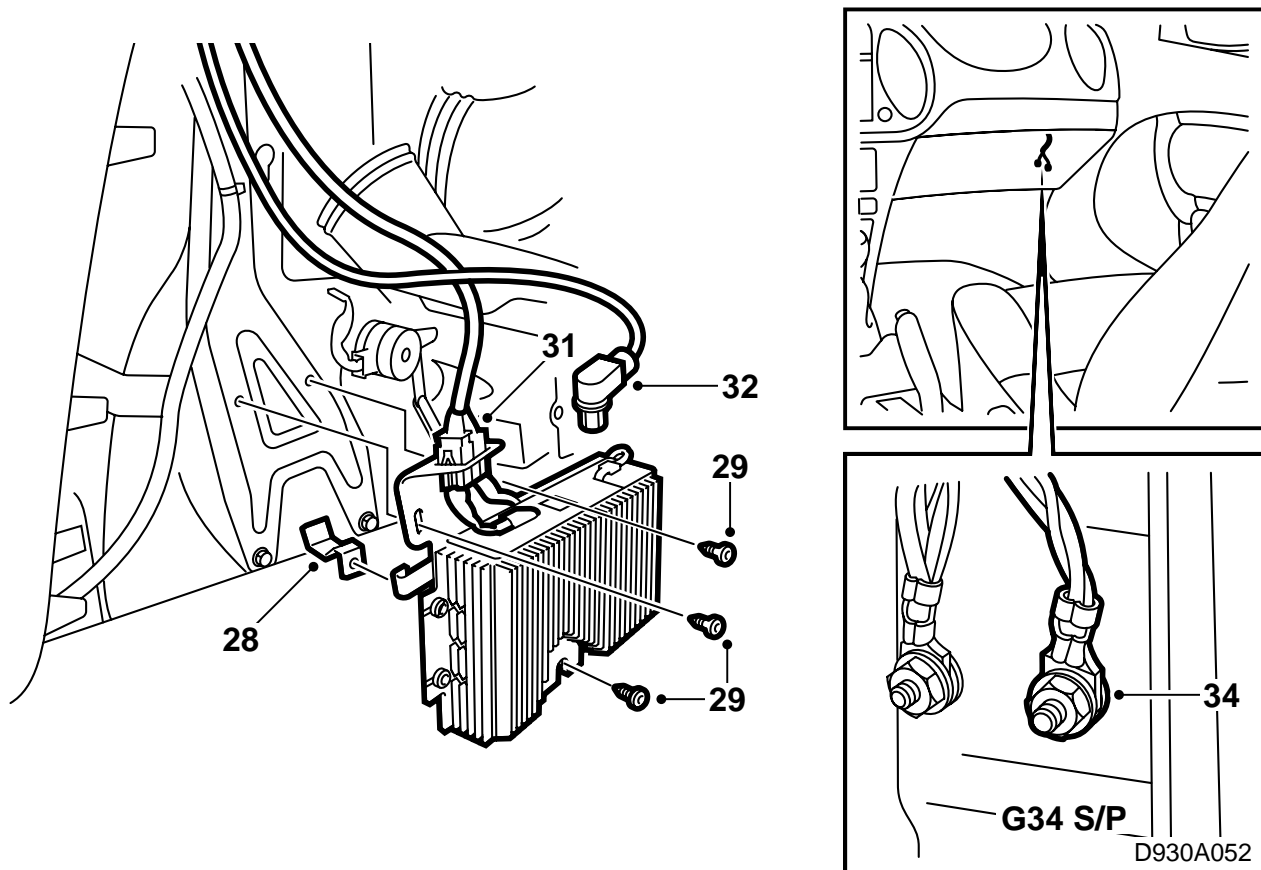

- 28 安装放大器支架到位，拧紧放大器支架。
- 29 安装放大器到位，拧紧固定放大器至支架和支撑脚的螺丝。
- 30 安装放大器的线束至仪表板下面的位置上。
- 31 连接线束至放大器。
- 32 连接DIN导线至放大器。
- 33 将收音机提出仪表板，连接DIN导线。
- 34 经由乘客侧A立柱，连接地线至接地点G34P。
- 35 如下所述连接蓝色插接器H33-3的线路接脚：
 YE/WH-接脚10
 OG/WH-接脚11
 GY-接脚30
 BN/RD-接脚31
- 36 连接电源导线至保险丝盒中的保险丝25。
- 37 用导线箍固定线束。
- 38 重新装回中央控制台侧面板。
- 39 重新装回手套箱。
- 40 重新装回驾驶员侧仪表板下部。
- 41 重新装回车门关门把手盖子。
- 42 重新装回车门后视镜处的盖子。
- 43 安装开门把手到位，拧紧并且固定。
- 44 重新装回开关把手处的盖子到位。
- 45 重新装回开启行李箱门的键钮到位。

电路图 · Saab 900 M94

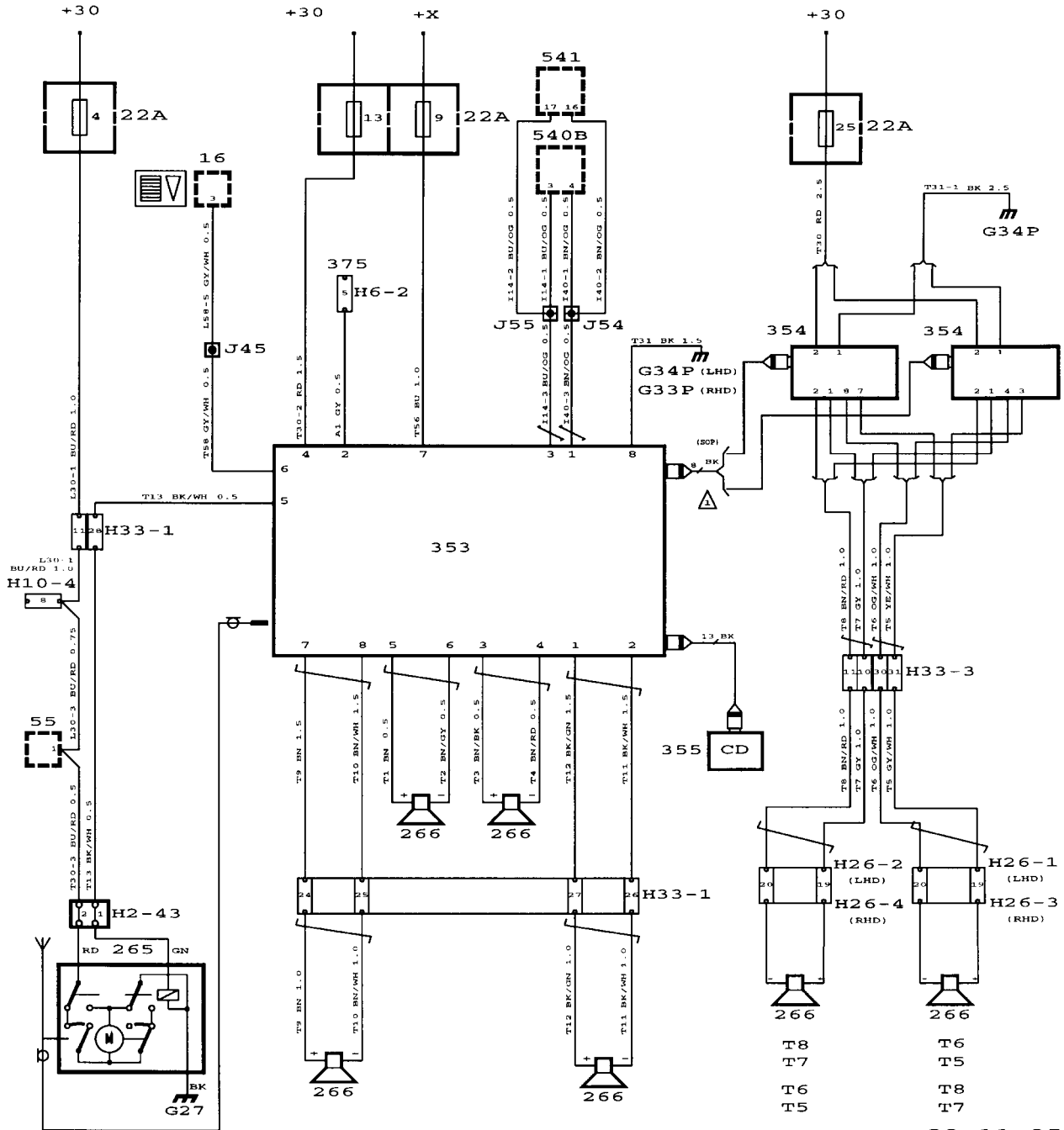

29.11.95
dc13c94

电路图 · Saab 900 M95

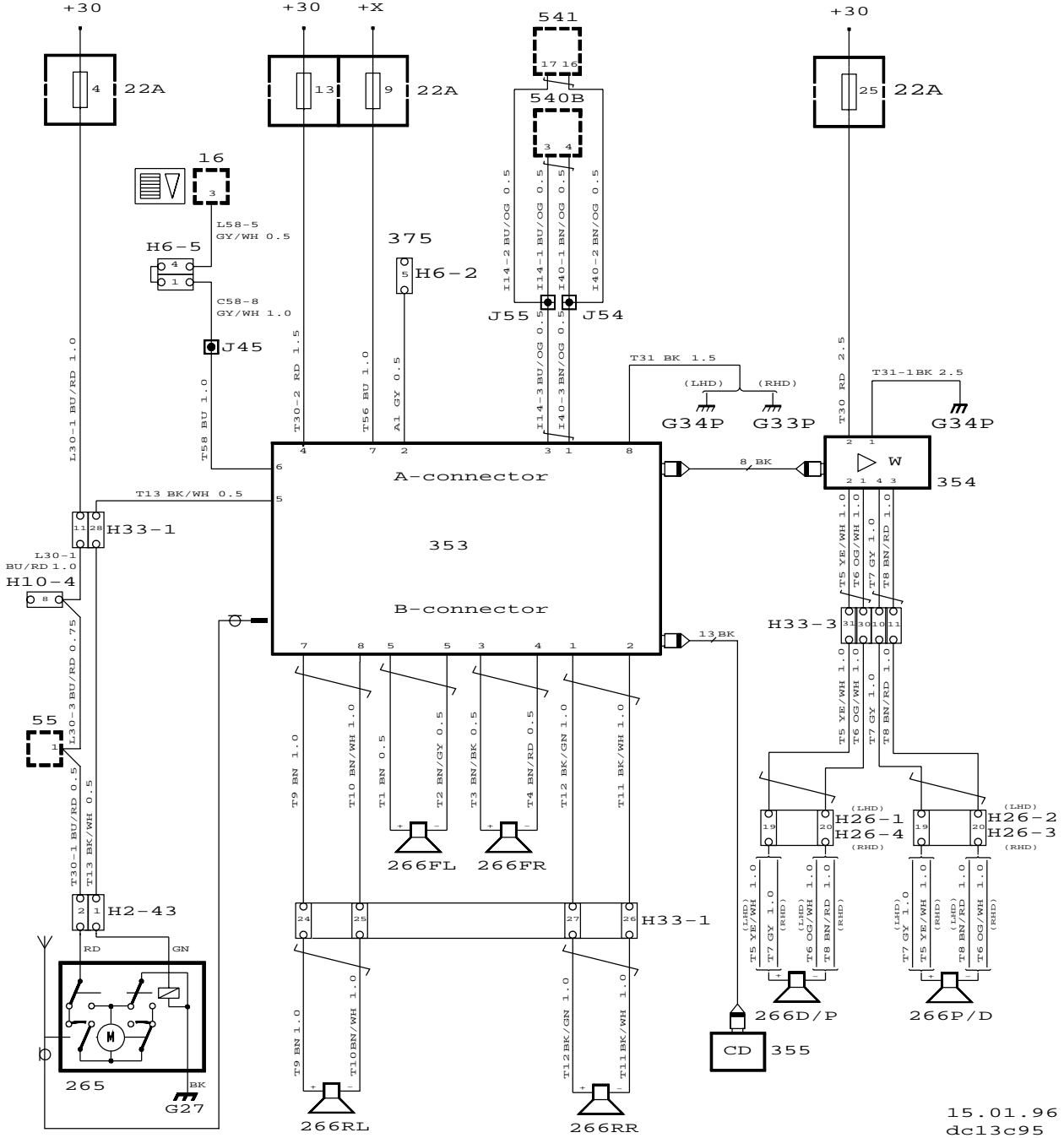

15.01.96
dc13c95

电路图，Saab 900 M96

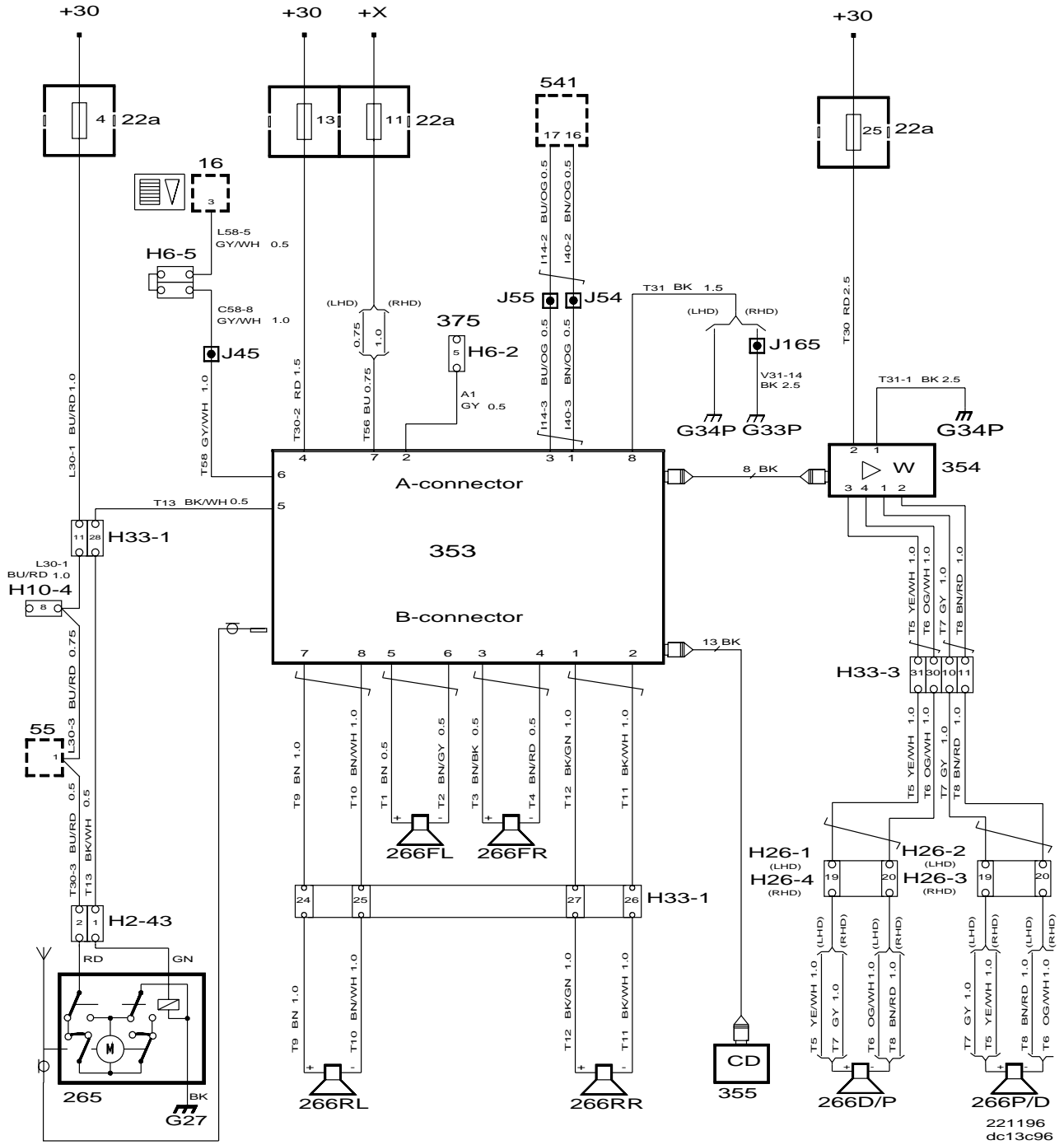

电路图 · Saab 900 M97

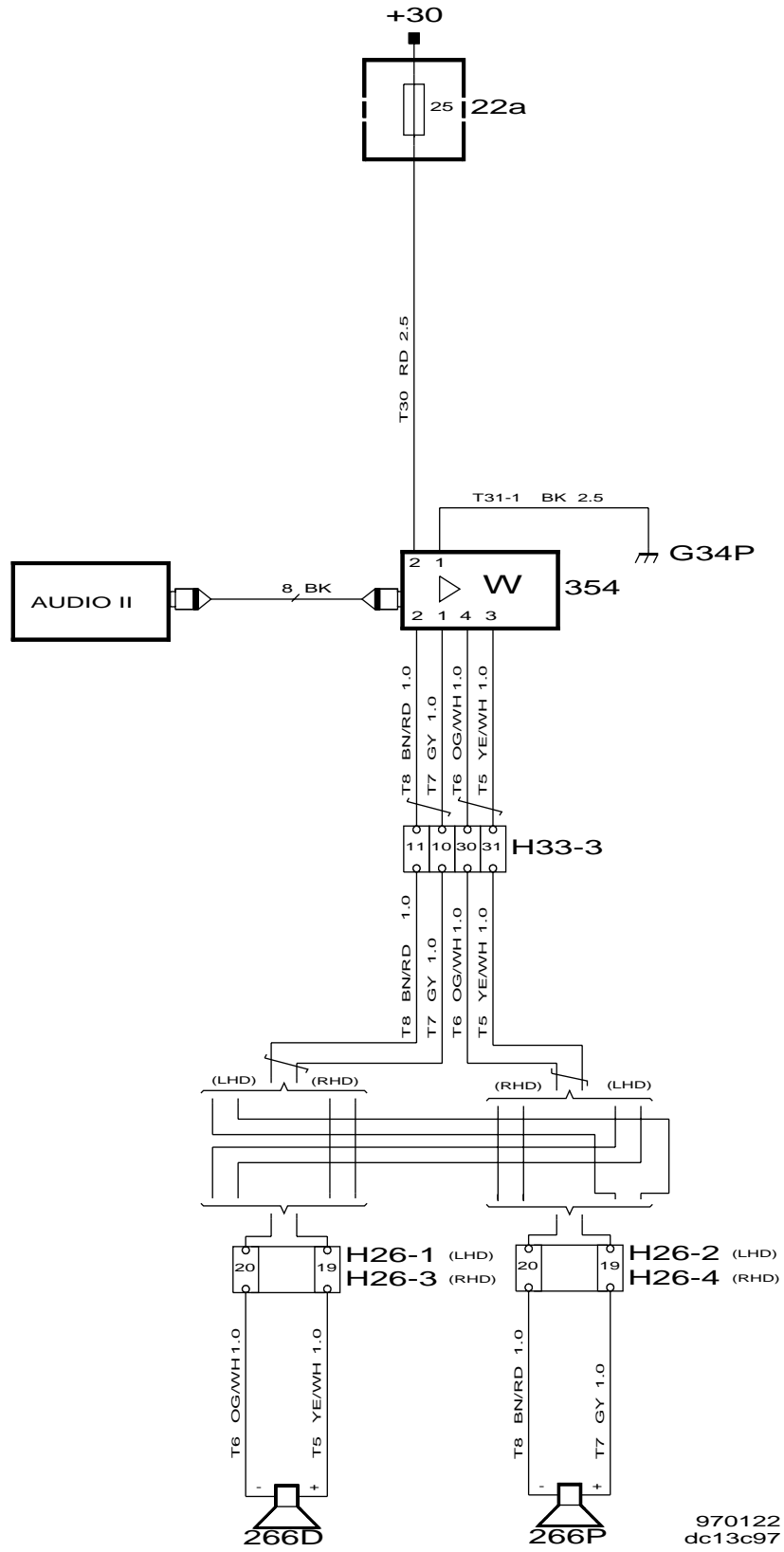

电路图 · Saab 900 M97

