



**MONTERINGSANVISNING · INSTALLATION INSTRUCTIONS  
MONTAGEANLEITUNG · INSTRUCTIONS DE MONTAGE**

**Saab 9-3 M03-**

**Parkeerhulpsysteem (SPA)**

Accessories Part No.	Group	Date	Instruction Part No.	Replaces
12 787 887	9:40-03	Oct 02	12 788 454	12 788 454 Jul 02

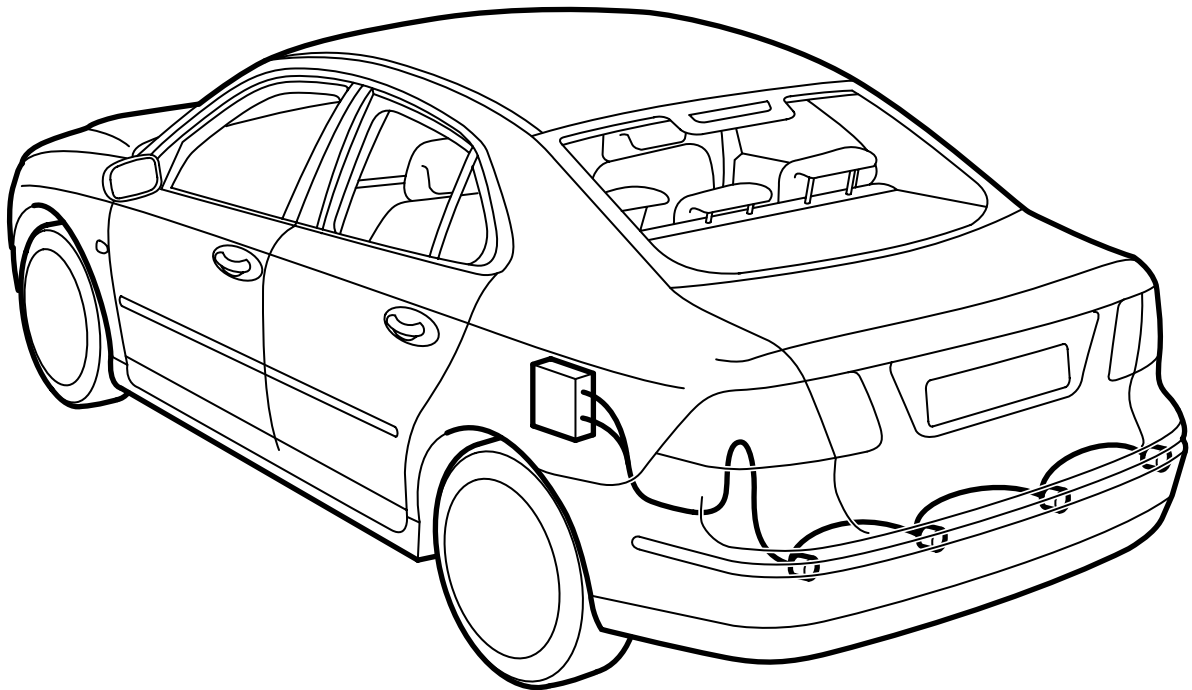

F930A042

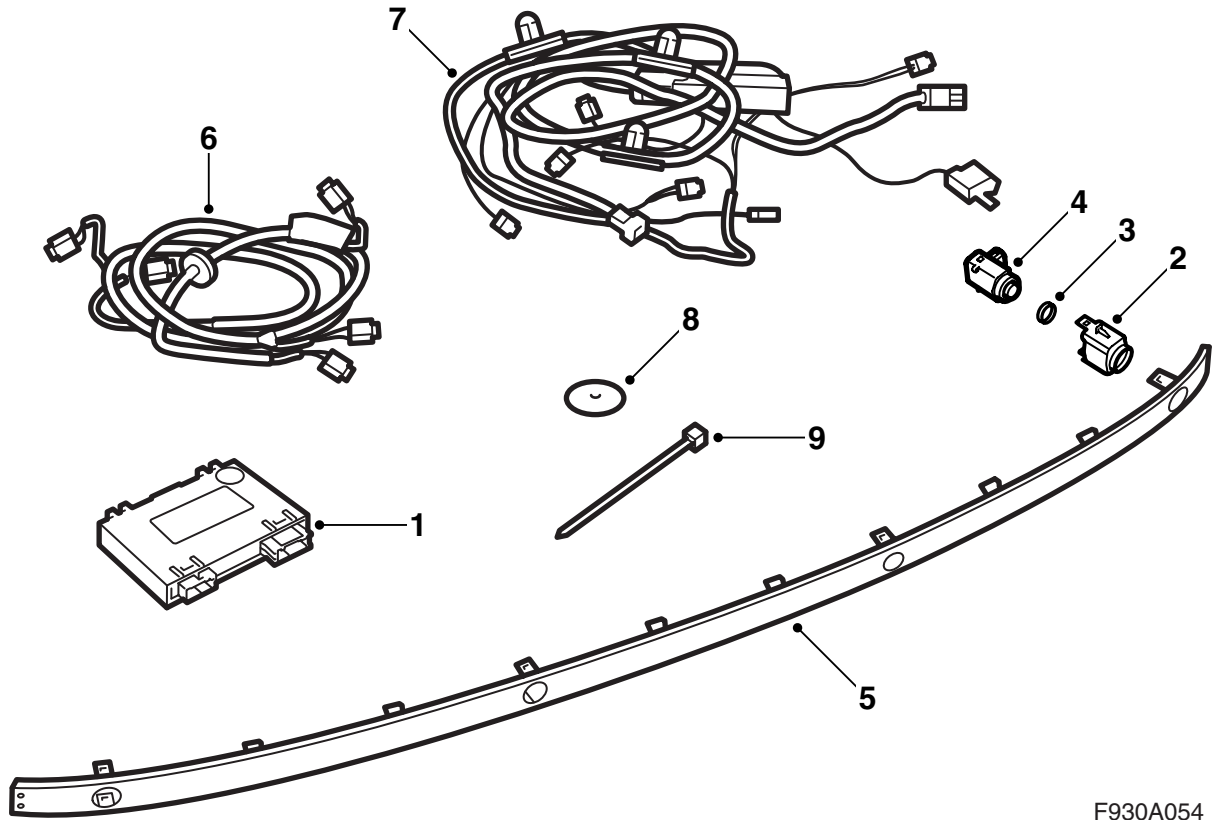

F930A054

- 1 Stuur-unit, SPA
- 2 Houder (4 st.)
- 3 Afdichting (4 st.)
- 4 Afstandssensor (4 st.)
- 5 Sierlijst, bumper
- 6 Bedrading, afstandssensoren
- 7 Bedrading, SPA
- 8 Stoffhoes
- 9 Kabelbinder (2 st.)

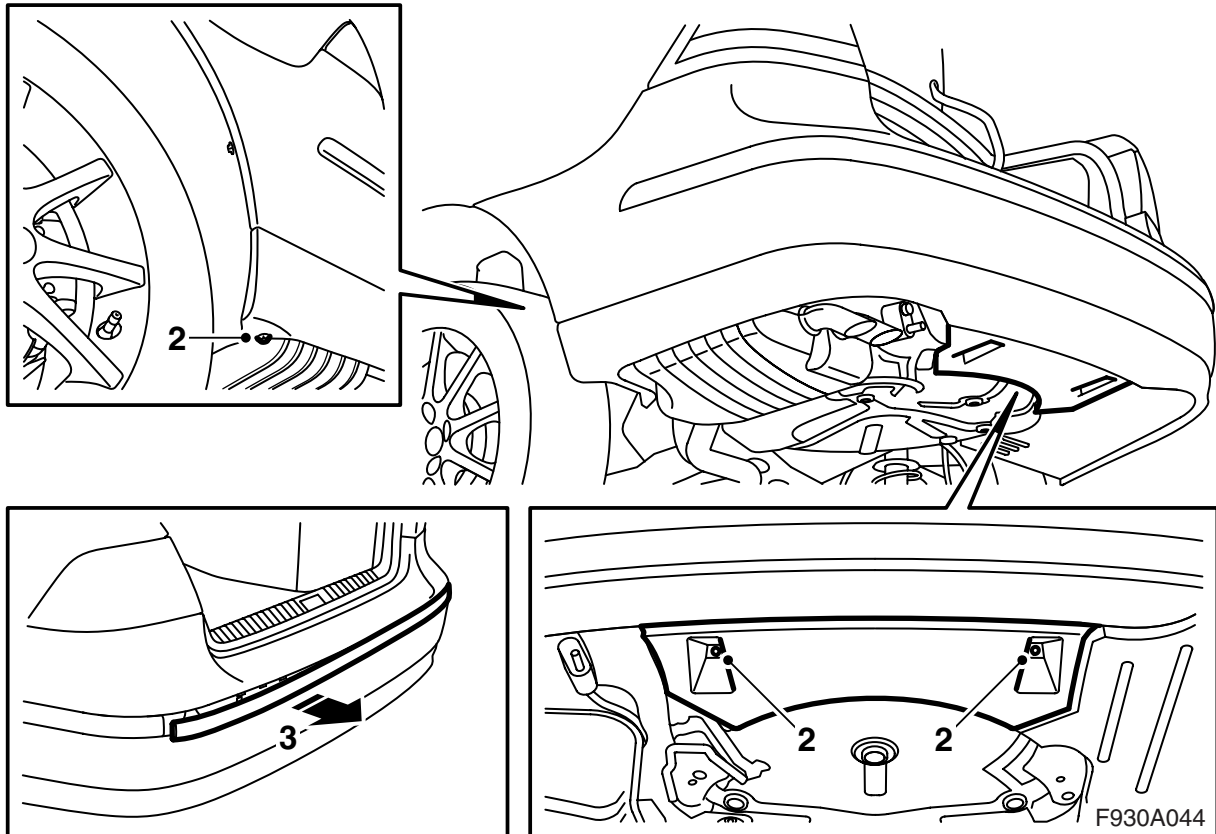

- 1 Koppel de minkabel van de accu los en breng de auto omhoog.
- 2 Draai de twee moeren los waarmee de luchtafzuigplaat van de achterbumper aan de carrosserie vastzit en de twee bouten waarmee de bumpermantel aan de wielkuipen vastzit.
- 3 Breng de auto omlaag en demonteer de stierlijst van de achterbumper.
- 4 Open de bagageklep.

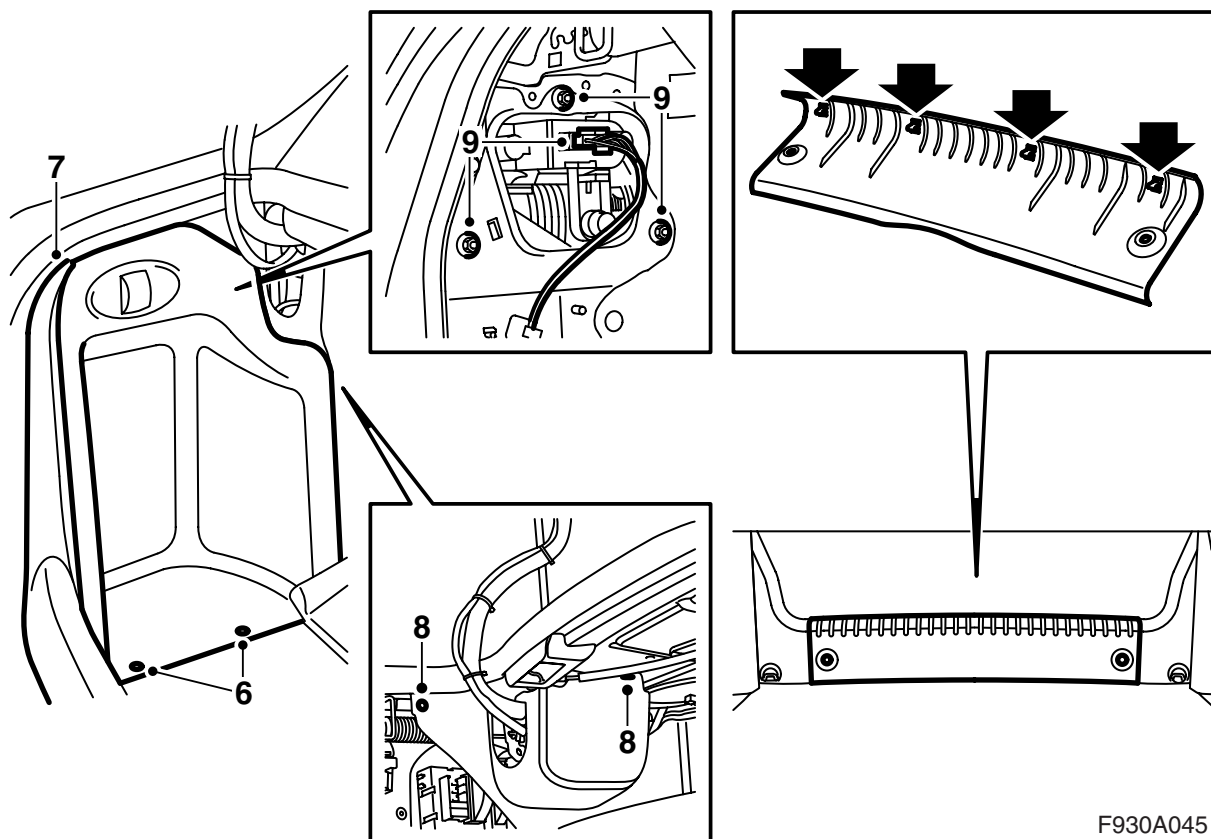

F930A045

- 5 Klap de vloerplaat in de bagageruimte omhoog en haal deze opzij en demonteer de dorpellijst uit de bagageruimte.
- 6 Demonteer de luiken in de zijbekleding van de bagageruimte.
- 7 Demonteer de zijdorpellijsten.
- 8 Demonteer de clip van de zijbekleding links en haal de bekleding opzij.
- 9 Demonteer de achterlichten.

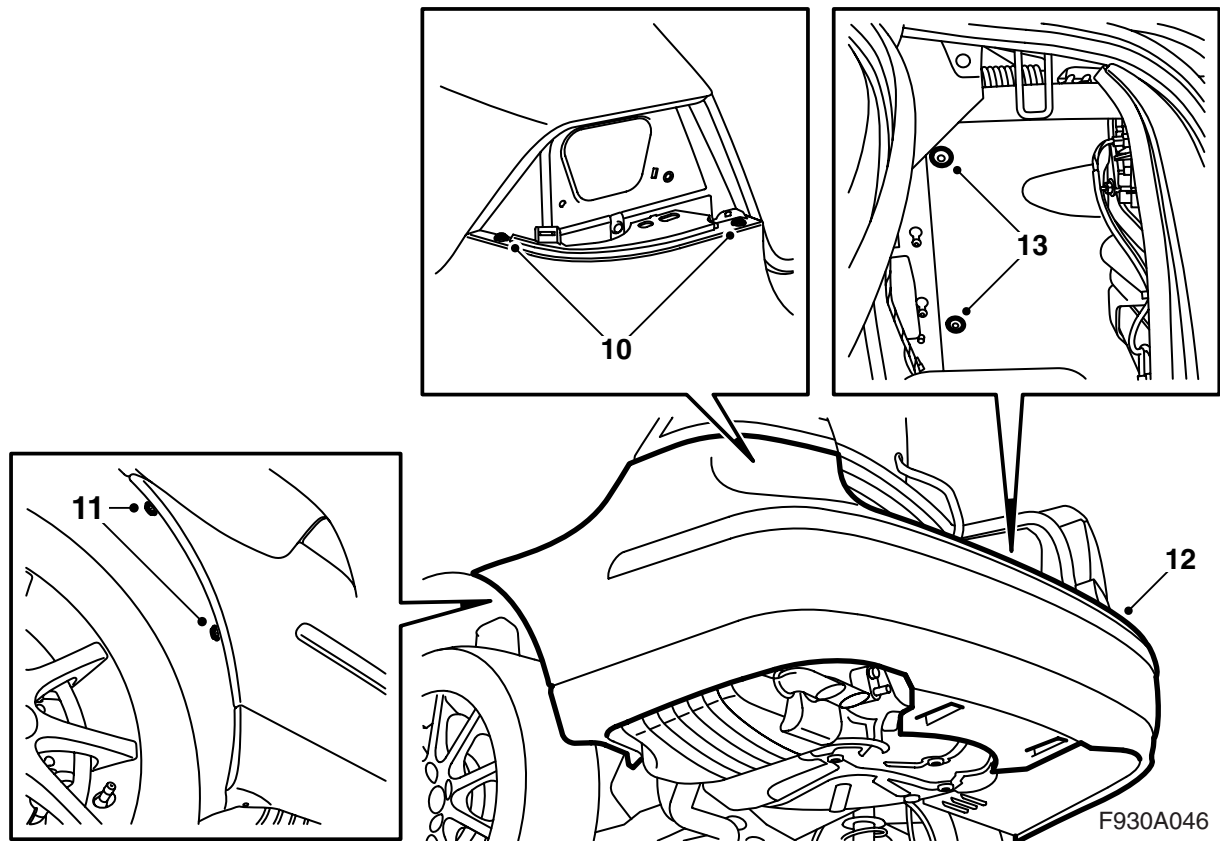

- 10 Draai de bouten voor de bumpermantel los die onder de achterlichten zitten.
- 11 Draai de bouten van de bumper los die bij de wielkuipen zitten.
- 12 Demonteer de bumpermantel door de zijstukken naar buiten te trekken en daarna de bumpermantel naar achteren te trekken.

---

**N.B.**

Leg de bumper op een schone en zachte ondergrond.

---

- 13 Demonteer de geluidsisolatie achter de rechter wielkuip.

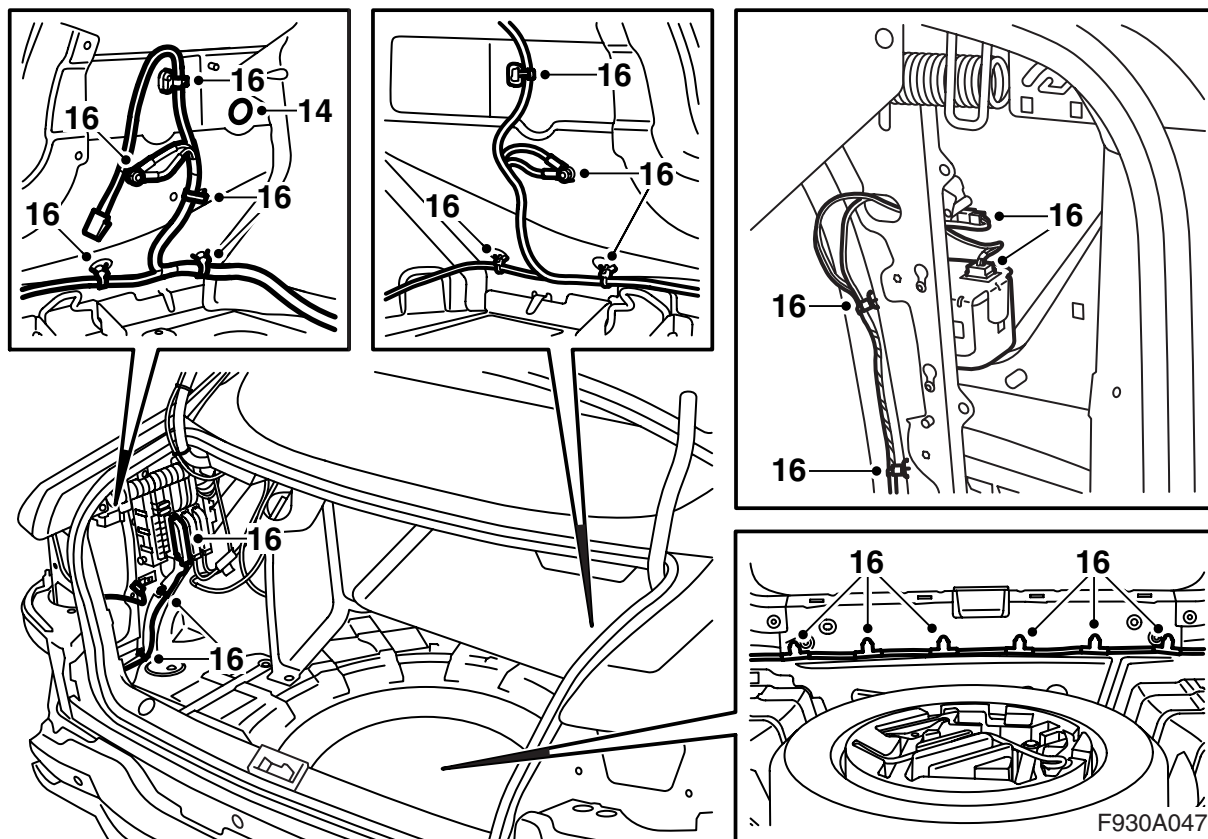

- 14 Verwijder de rubberplug onder het linker achterlicht.
- 15 Demonteer de console die onder meer bestemd is voor een cd-wisselaar (voor zover aanwezig). Koppel de aansluitingen voor eventuele uitrusting bij de console los.

**⚠ WAARSCHUWING**

Het zichtbare rode laserlicht valt onder klasse 1. Kijk niet van dichtbij recht in de glasvezel of de aansluitingen van de stuur-unit. Bij een afstand van minder dan 20 mm, tussen uw oog en de lichtbron, kunt u oogletsel oplopen.

- 16 Demonteer de achterste connector (blauw) van de achterste relais- en zekeringhouder. Let erop hoe de achterste bedrading aangesloten is en koppel deze los.

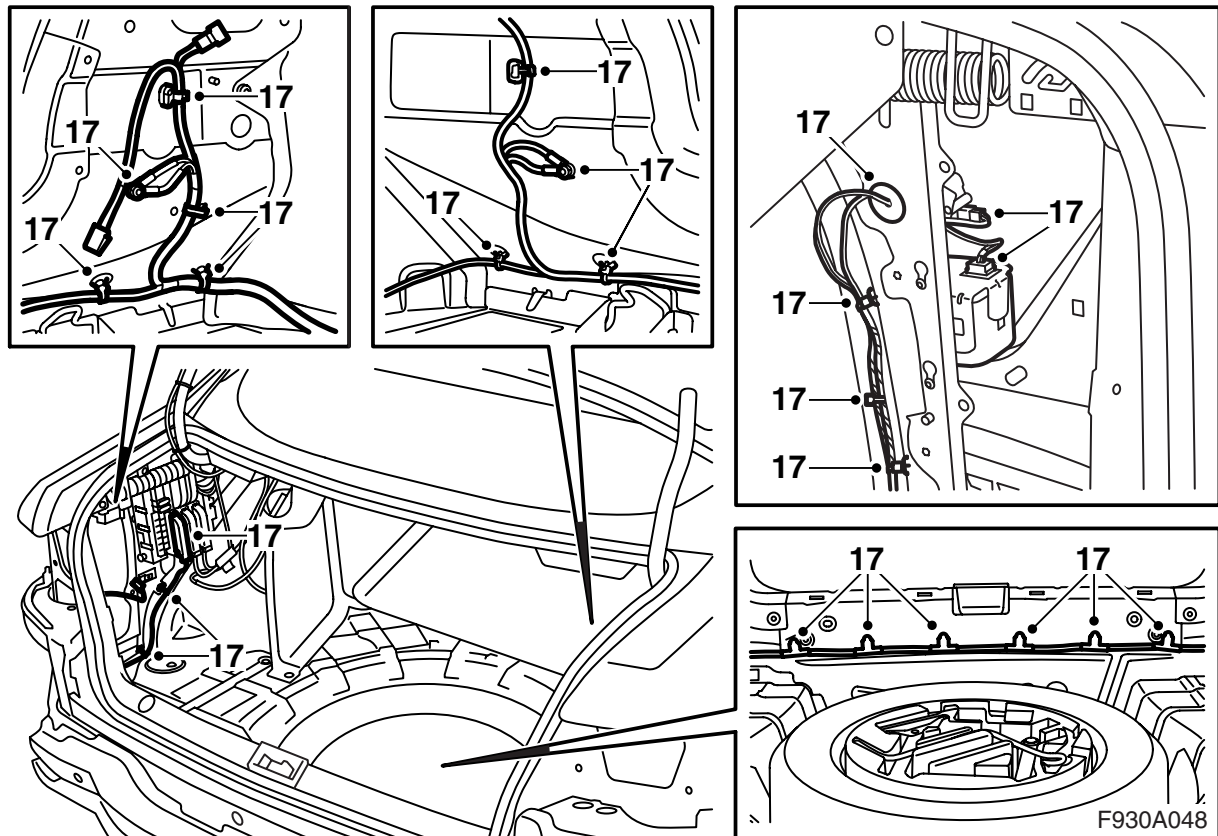

17 Monteer de nieuwe bedrading.

**N.B.**

Breng de bevestiging waarmee de bedrading onder het rechter achterlicht vastzit nog niet aan. De geluidsisolatie maakt namelijk gebruik van dezelfde bevestiging.

Sluit de bedrading aan volgens de aanwijzingen in het voorgaande punt. Breng een nieuwe stofhoes aan en zet de verschillende onderdelen van de bedrading met kabelbinders vast.

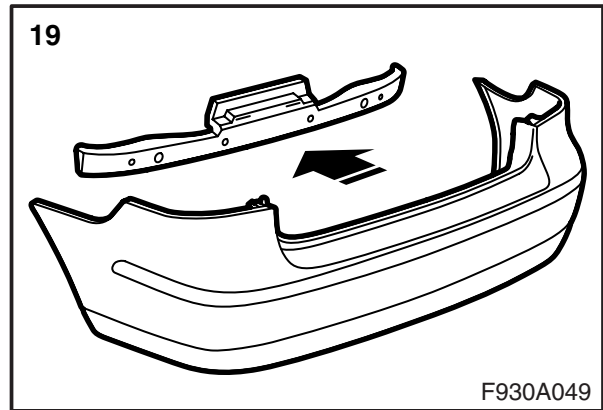
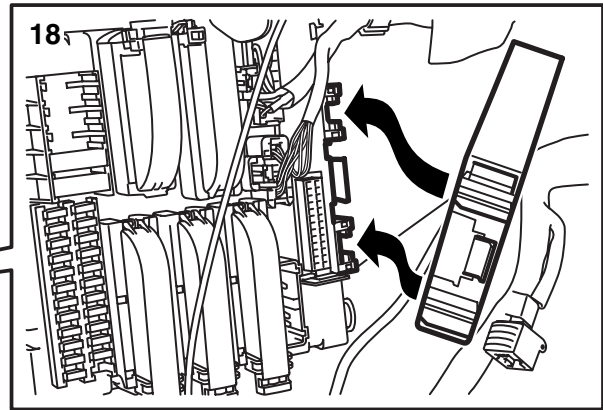
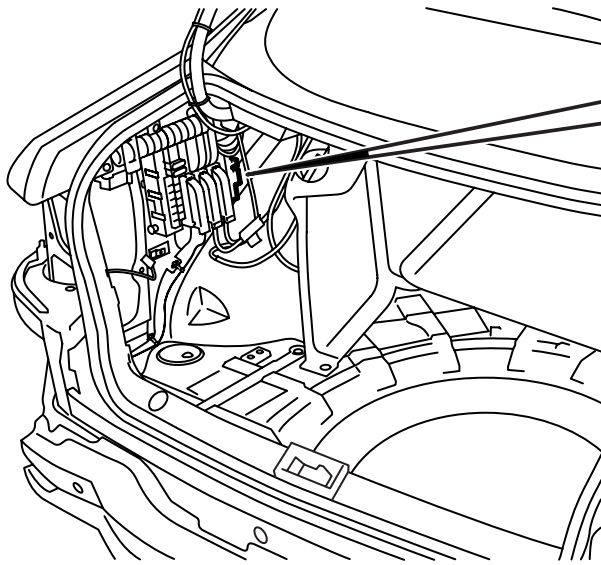

- 18 Sluit de stuur-unit aan en breng het in de groeven van de achterste relais- en zekeringhouder aan.
- 19 Demonteer de steun van de bumpermantel.



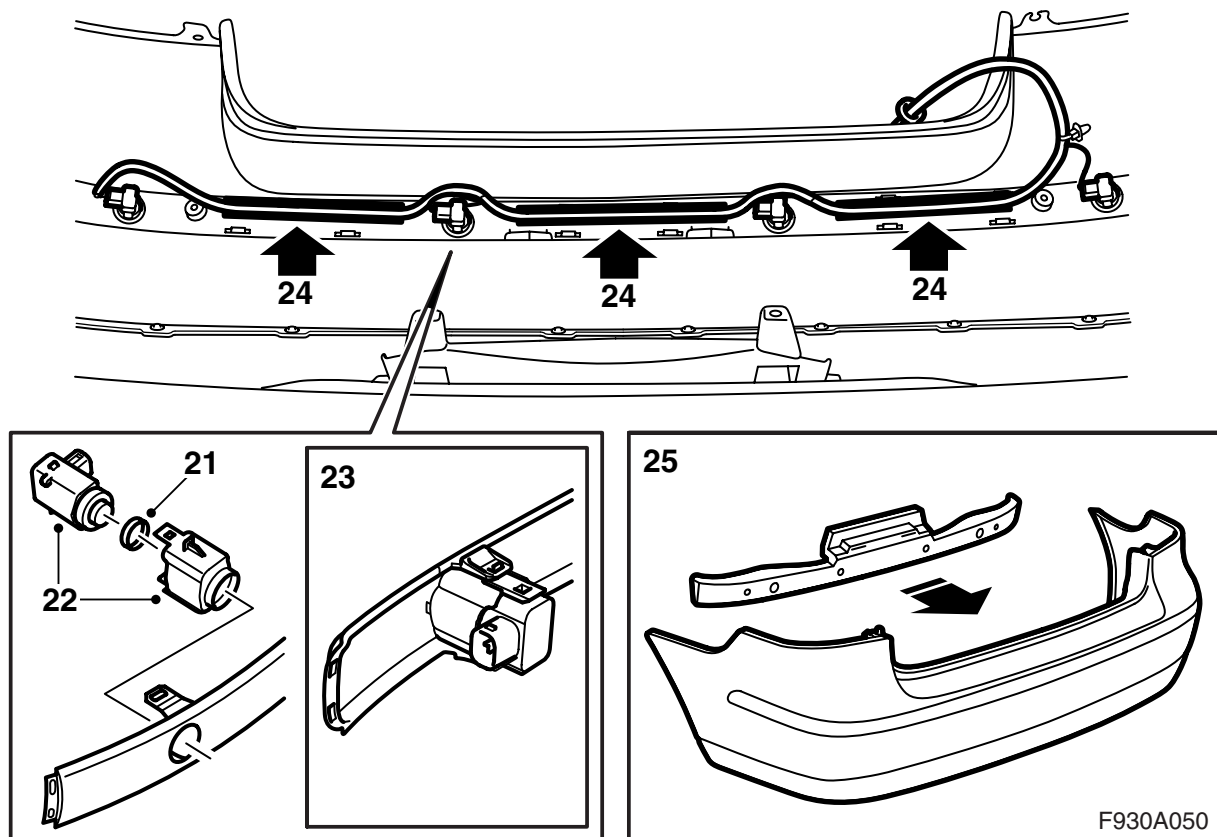

20 Pas de sierlijst van de bumpermantel in met behulp van de geleidenok en duw de haken vast, waarbij u vanuit het midden naar de beide hoekstukken toe werkt.

21 Monteer de afdichtingen op de sensoren.

22 Monteer de afstandssensoren op de houders.

23 Monteer de afstandssensoren in de bevestigingen van de sierlijst.

### **N.B.**

Zorg dat de connectoren van de afstandssensoren naar de rechterkant van de auto wijzen.

24 Monteer de bedrading voor de afstandssensoren in de groeven die in de bumpermantel zitten.

25 Monteer de steun op de bumpermantel.

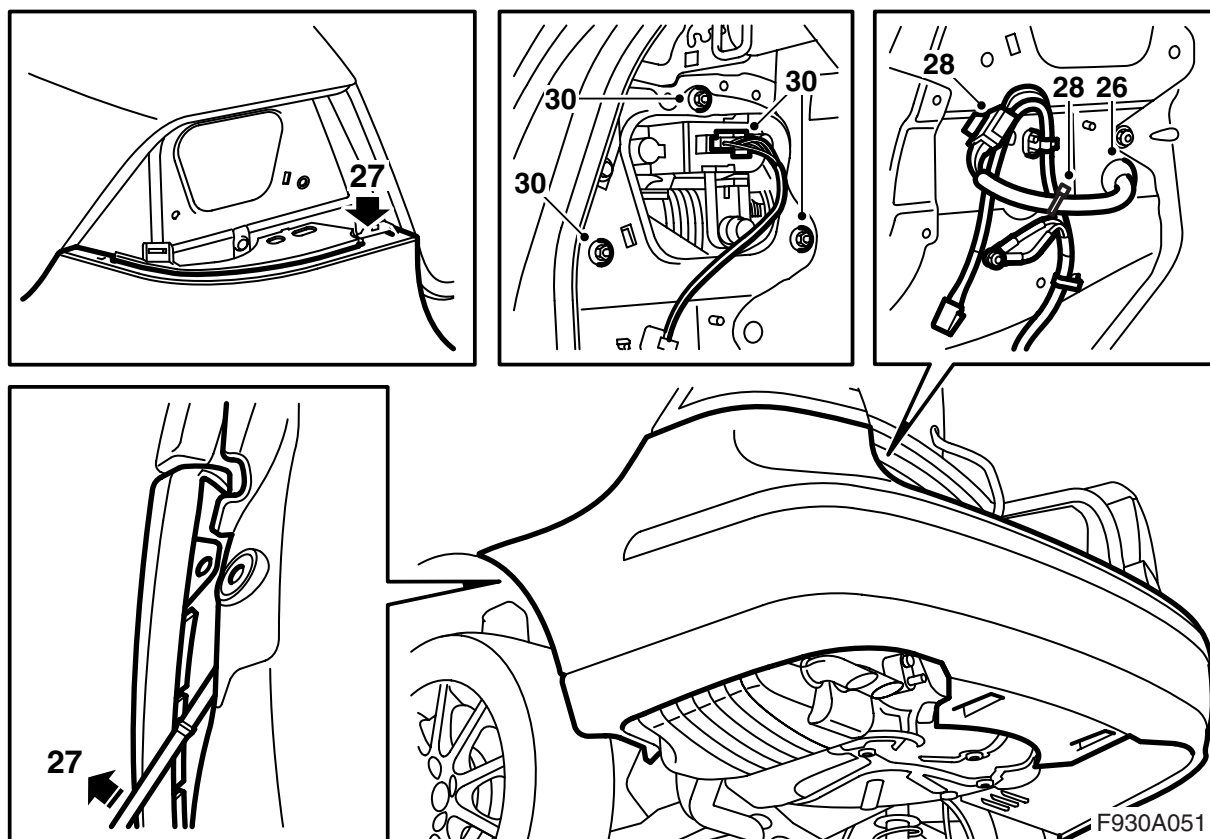

- 26 Til de bumpermantel op en breng de bedrading via de opening onder het linker achterlicht naar binnen. Breng het doorvoerstuk aan.
- 27 Pas de twee uitsteeksels van de bumpermantel onder de houders in en de buitenhoeken tussen de binnenspatborden en de houders bij de wielkuipen. Duw de bumpermantel aan.

**⚠ WAARSCHUWING**

Controleer of de bedrading nergens klemzit. Een verkeerde manier van monteren kan schade aan de bedrading en kortsluiting/brand veroorzaken.

- 28 Sluit de bedrading voor het parkeerhulpsysteem aan en monteer de verbinder in de opening naast het linker achterlicht. Zet de bedrading voor de afstandssensoren met een kabelbinder vast.
- 29 Breng de bouten voor de bumpermantel aan die onder de achterlichten zitten.
- 30 Monteer de achterlichten en sluit ze aan. Controleer de pasvorm ten opzichte van de lijst op de bagageklep.

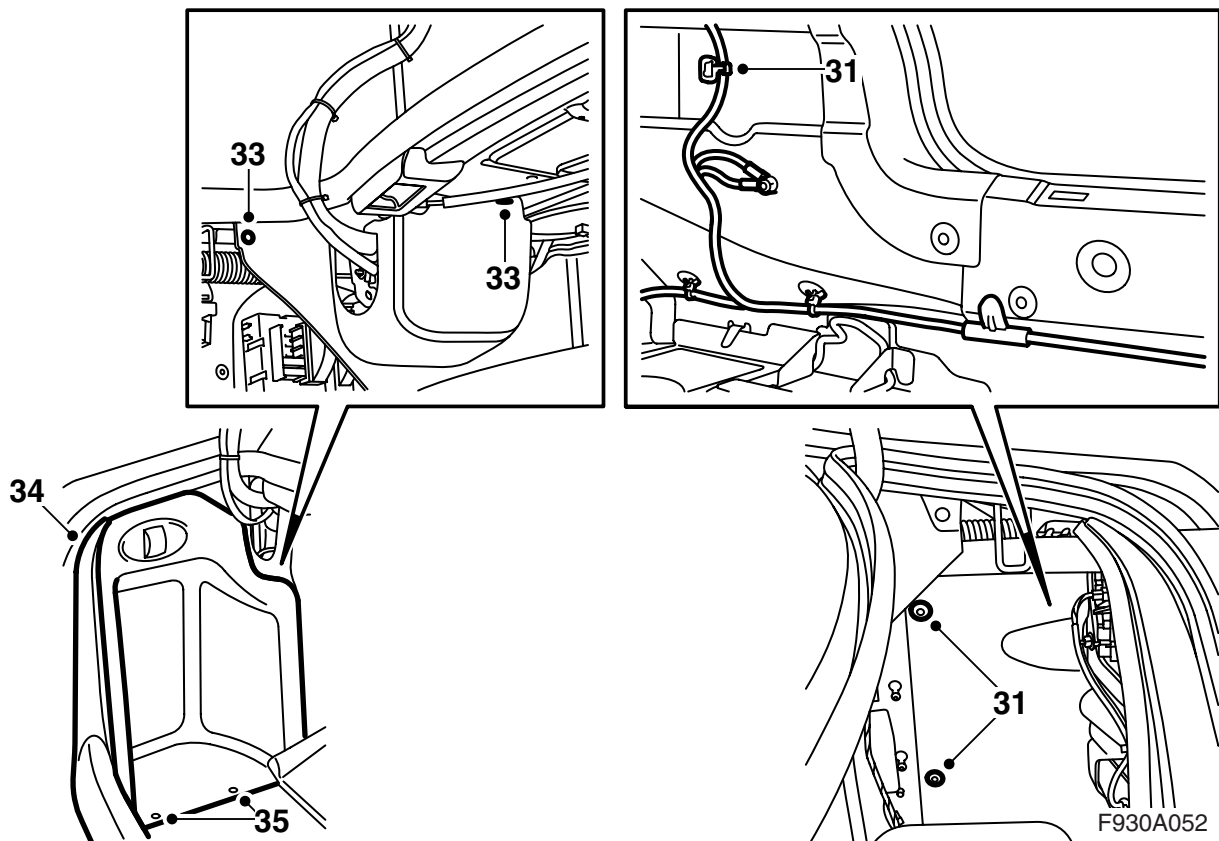

- 31 Monteer de geluidsisolatie achter de rechter wielkuip en duw de bevestiging voor de bedrading onder het rechter achterlicht vast.
- 32 Monteer de console die onder meer bestemd is voor een cd-wisselaar (voor zover aanwezig). Sluit eventuele uitrusting op de console aan.

**⚠ WAARSCHUWING**

Het zichtbare rode laserlicht valt onder klasse 1. Kijk niet van dichtbij recht in de glasvezel of de aansluitingen van de stuur-unit. Bij een afstand van minder dan 20 mm, tussen uw oog en de lichtbron, kunt u oogletsel oplopen.

- 33 Monteer de zijbekleding aan de linkerkant.
- 34 Monteer de zijdorpellijsten.
- 35 Monteer de luiken in de zijbekledingen van de bagageruimte.
- 36 Monteer de dorpellijst en klap de vloerplaat van de bagageruimte weer omlaag.

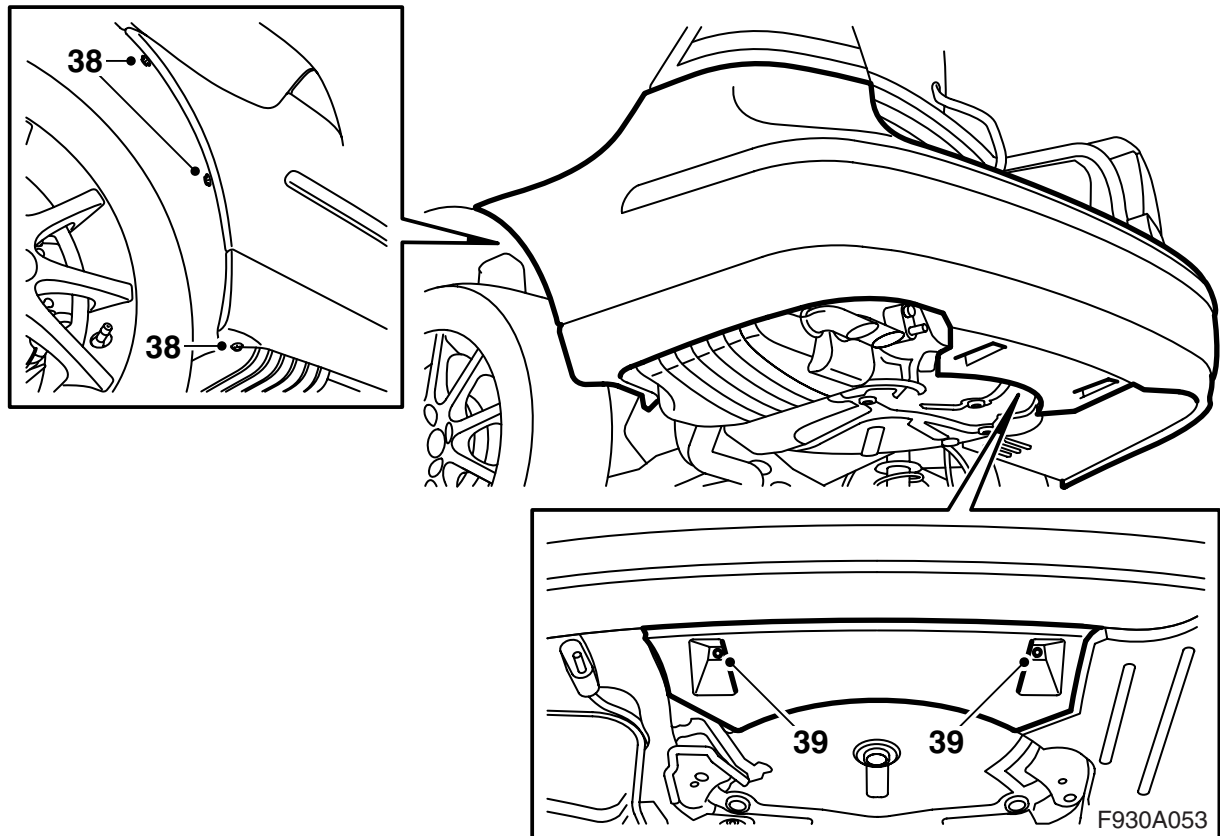

- 37 Breng de auto omhoog.
- 38 Draai de bouten van de bumper vast die bij de wielkuipen zitten.
- 39 Monteer de twee moeren waarmee de luchtafbuigplaat van de achterbumper aan de carrosserie vastzit.
- 40 Breng de auto omlaag.
- 41 Sluit de bagageklep.
- 42 Controleer de pasvorm van de bumper. Stel deze zo nodig bij.
- 43 Sluit de minkabel op de accu aan.
- 44 Stel de tijd en datum in.
- 45 Synchroniseer de code van de afstandsbediening door de sleutel in het contactslot te steken.

#### **N.B.**

U moet alle sleutels tegelijk synchroniseren om van de afstandsbedieningen gebruik te kunnen maken.

- 46 Activeer de klembeveiliging van de elektrisch bediende zijruiten door de zijruiten tweemaal te openen en te sluiten. Een geluidssignaal geeft aan dat activering heeft plaatsgevonden.

- 47 Sluit het diagnose-instrument aan. Selecteer het model en het modeljaar, kies voor "Alles", kies voor "Toevoegen/Verwijderen", kies het accessoires en kies "Toevoegen".

#### **Opmerking**

Soms moet het diagnose-instrument een beveiligingscode uit TIS downloaden. Op het scherm van het diagnose-instrument staat dan aangegeven wat u moet doen.