



**MONTERINGSANVISNING · INSTALLATION INSTRUCTIONS  
MONTAGEANLEITUNG · INSTRUCTIONS DE MONTAGE**

## Saab 9-5

Achteruitkijkspiegel met automatische anti-verblindingsregeling

Accessories Part No.	Group	Date	Instruction Part No.	Replaces
55 21 414 400 133 005	9:85-25	Oct 06	55 22 271	55 22 271 May 03

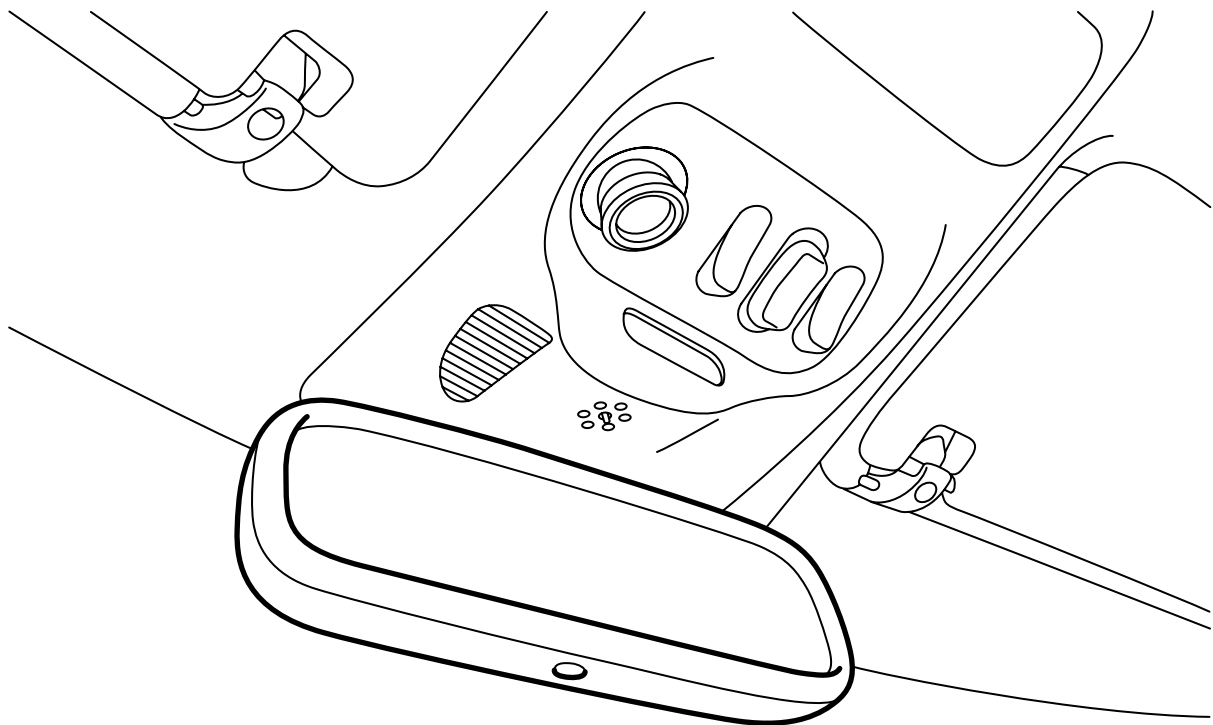

E980A420

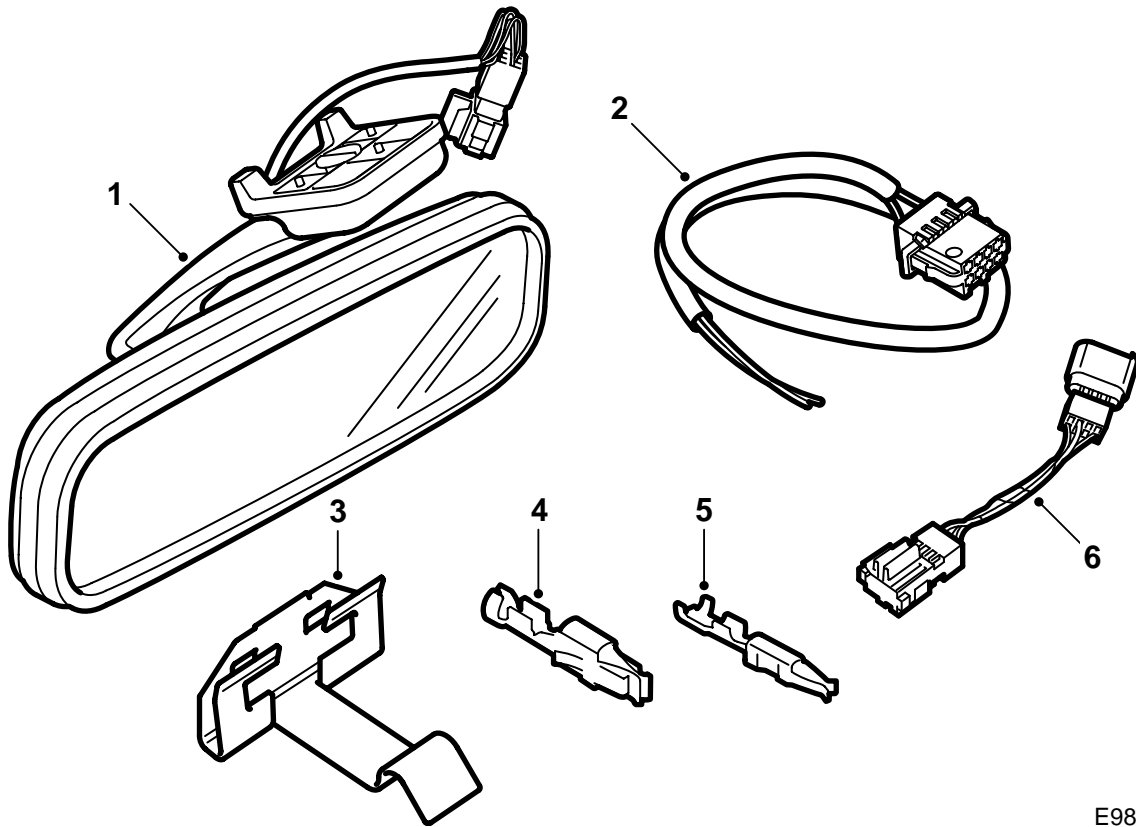

E980A421

- 1 Achteruitkijkspiegel (apart te bestellen)
- 2 Bedrading
- 3 Clip
- 4 Kabelschoen
- 5 Kabelschoen
- 6 Bedrading

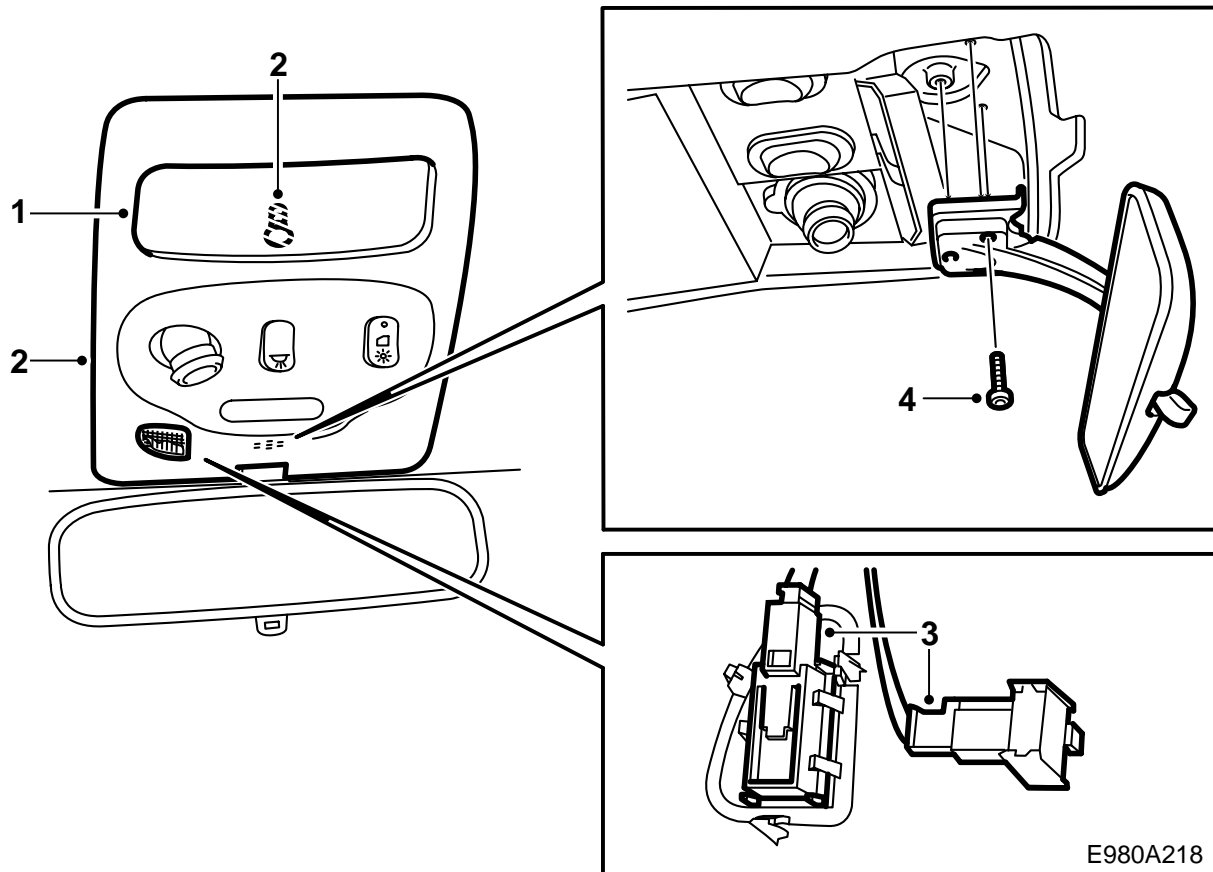

- 1 Demonteer het lampglas.
- 2 Verwijder de bout en de plafondconsole.
- 3 Koppel de connectoren voor de temperatuursensor en de microfoon los (voor zover aanwezig).
- 4 Demonteer de achteruitkijkspiegel. Verwijder de zekering voor de interieurverlichting (nr. 20 in de relais- en zekeringhouder van het dashboard).

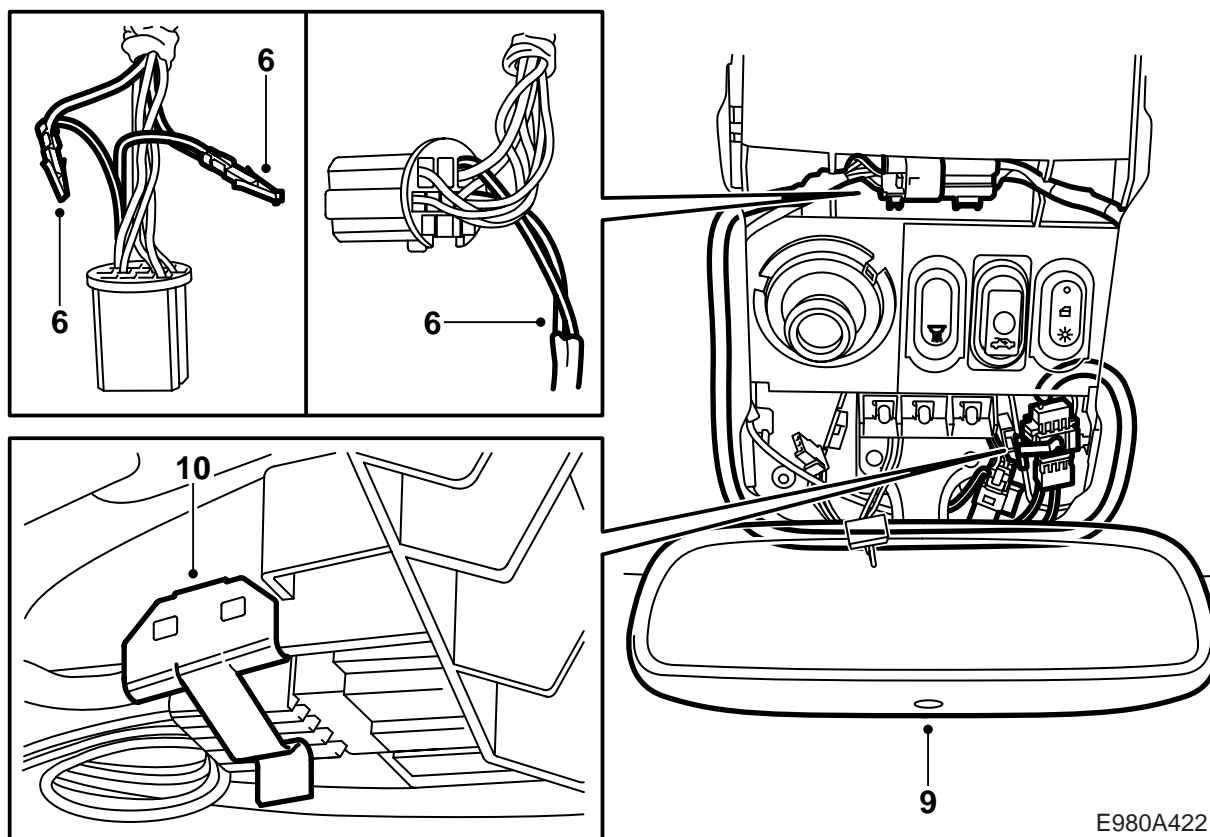

E980A422

- 5 Haal de verbinder los en verwijder de kabelschoenen op positie 5 (RD/WH) en positie 8 (BK) uit de contrastekker.
  - 6 Bevestig de draden samen met de overeenkomstige draden van bedrading uit de set (rood-wit met rood-wit in de kleine kabelschoenen en zwart met zwart in de grote kabelschoenen) en monteer de kabelschoenen in de connector: sluit rood-wit (RD/WH) aan op pen 5 en zwart (BK) op pen 8.
  - 7 Sluit de verbinder aan en duw deze op de clip vast.
  - 8 Verwijder voorzichtig de tape van de ene connector aan de korte bedrading uit de set.
- 
- N.B.**  
U moet de tape later opnieuw gebruiken.
- 
- Sluit de korte bedrading uit de set aan op de lange bedrading uit de set.
- 9 Sluit de korte bedrading uit de set aan op de achteruitkijkspiegel en breng de tape om de drie verbinders heen aan. Monteer de achteruitkijkspiegel.  
**Aanhaalmoment: 3 Nm (2 lbf ft)**
  - 10 **Auto's met een chassisnummer tot en met X3075366:** Breng de bedrading achter de hemelbekleding aan en zet de verbinder voor de lange en korte bedrading uit de set met de bijgeleverd clip vast.  
**Auto's met een chassisnummer vanaf X3075367:** Breng de bedrading achter de hemelbekleding aan en breng de verbinder voor de lange en korte bedrading uit de set aan door deze in de groef vast te drukken.
  - 11 Breng de verbinder voor de korte bedrading uit de set en de achteruitkijkspiegel aan tussen de voet van de achteruitkijkspiegel en de verbinder die u in het voorgaande punt monteerde.
  - 12 Sluit de connectoren voor de temperatuursensor en de microfoon aan (voor zover aanwezig).
  - 13 Monteer de plafondconsole en het lampglas.
  - 14 Breng de zekering voor de interieurverlichting weer in de houder aan.
  - 15 **Achteruitkijkspiegel met kompas:** IJk het kompas, zie blz. 5. Verander zo nodig van declinatiezone, zie blz. 5.
  - 16 Overhandig deze montagerichtlijn aan de klant en maak de klant attent op de gebruiksaanwijzingen.

**⚠ WAARSCHUWING**

Controleer of de bedrading nergens klem zit. Een verkeerde manier van monteren kan schade aan de bedrading veroorzaken en aanleiding geven tot kortsluiting en/of brand.

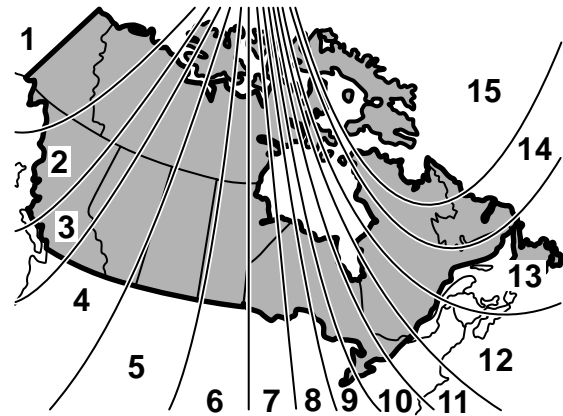
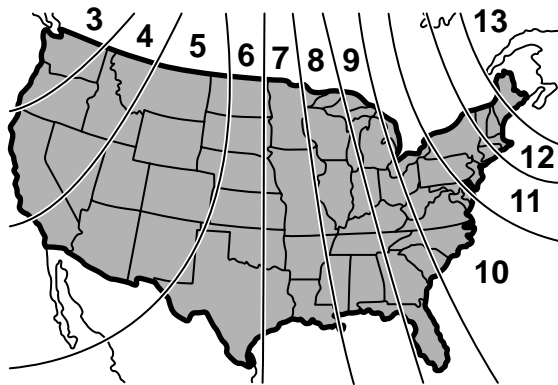

D980A352

## Gebruiksaanwijzingen

De achteruitkijkspiegel is voorzien van twee sensoren: één aan de voorkant en één aan de achterkant. Wanneer de voorste sensor registreert dat het buiten donker is, wordt de anti-verblindingsregeling geactiveerd. De regeling zorgt ervoor dat bij een felle belichting van achteren de achteruitkijkspiegel traploos donkerder wordt om zo het felle licht te dempen. Wanneer het licht van de achterligger minder fel wordt, neemt de spiegel traploos de normale stand weer in.

De automatische anti-verblindingsregeling is uit te schakelen met de knop onder op de achteruitkijkspiegel. Raadpleeg voor meer informatie het instructieboekje dat bij de auto hoort.

## IJken/Programmeren

**Achteruitkijkspiegel met kompas:** IJk het kompas door de knop "AUTO" ingedrukt te houden totdat de tekst "CAL" en een windstreek op het venster van het kompas verschijnen. Laat de knop los. Rijd langzaam in cirkels rond totdat de tekst "CAL" dooft. Het kompas is vervolgens geijkt. Zie voor meer informatie het instructieboekje dat bij de auto hoort.

**Achteruitkijkspiegel met kompas:** U kunt van declinatiezone veranderen door de knop "AUTO" ingedrukt te houden totdat de tekst "ZONE" en een windstreek op het venster van het kompas verschijnen. Laat de knop los. U kunt vervolgens van declinatiezone veranderen met de knop "AUTO" (zie de afbeelding voor de verschillende declinatiezones). Laat de knop "AUTO" los, wanneer u de juiste declinatiezone hebt gekozen. Wanneer de tekst "ZONE" dooft, is de declinatiezone opgeslagen. Zie voor meer informatie het instructieboekje dat bij de auto hoort.

**Achteruitkijkspiegel met afstandsbediening voor garagedeuropener:** Zie voor informatie over de programmering het instructieboekje dat bij de auto hoort.