



**MONTERINGSANVISNING · INSTALLATION INSTRUCTIONS
MONTAGEANLEITUNG · INSTRUCTIONS DE MONTAGE**

Saab 900 M94-, 9-3 -M03 (9400)

Trekhaak, vast en afneembaar

Accessories Part No.	Group	Date	Instruction Part No.	Replaces
55 25 118 55 25 053	8:60-50	Apr 04	55 25 100	

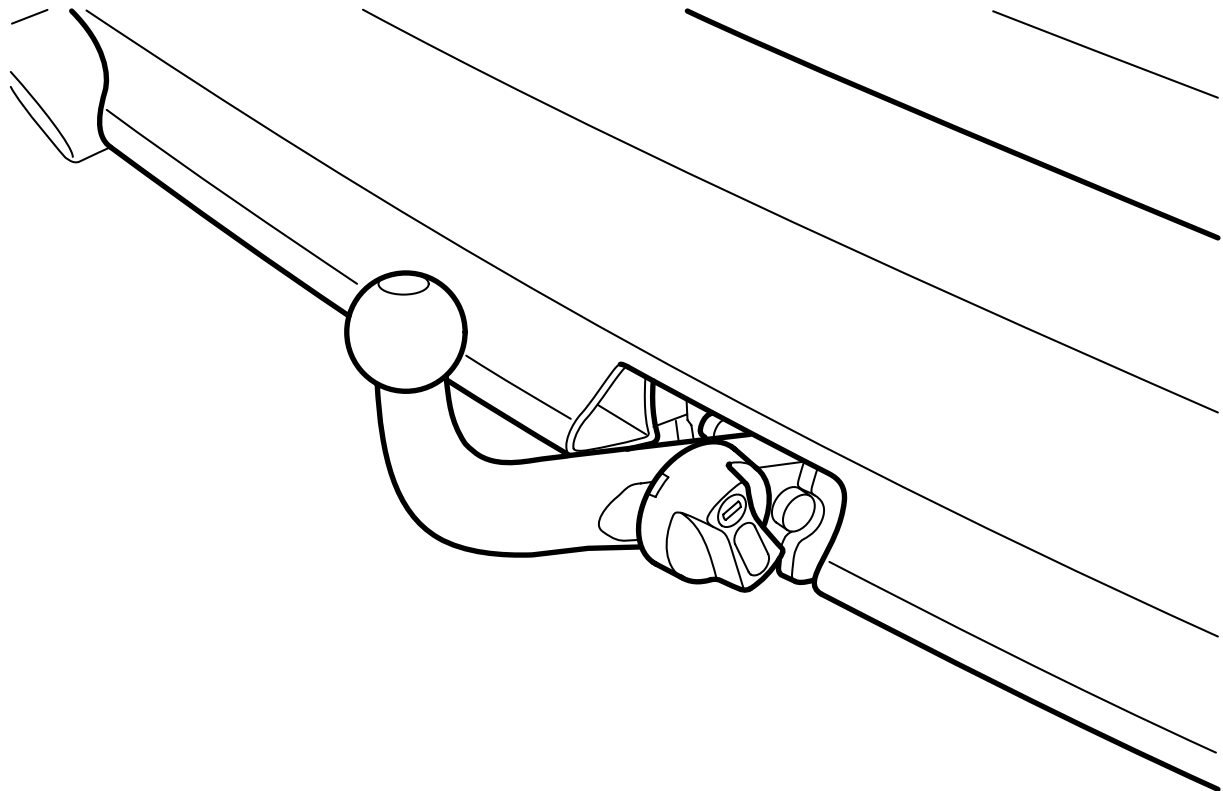

D980A355

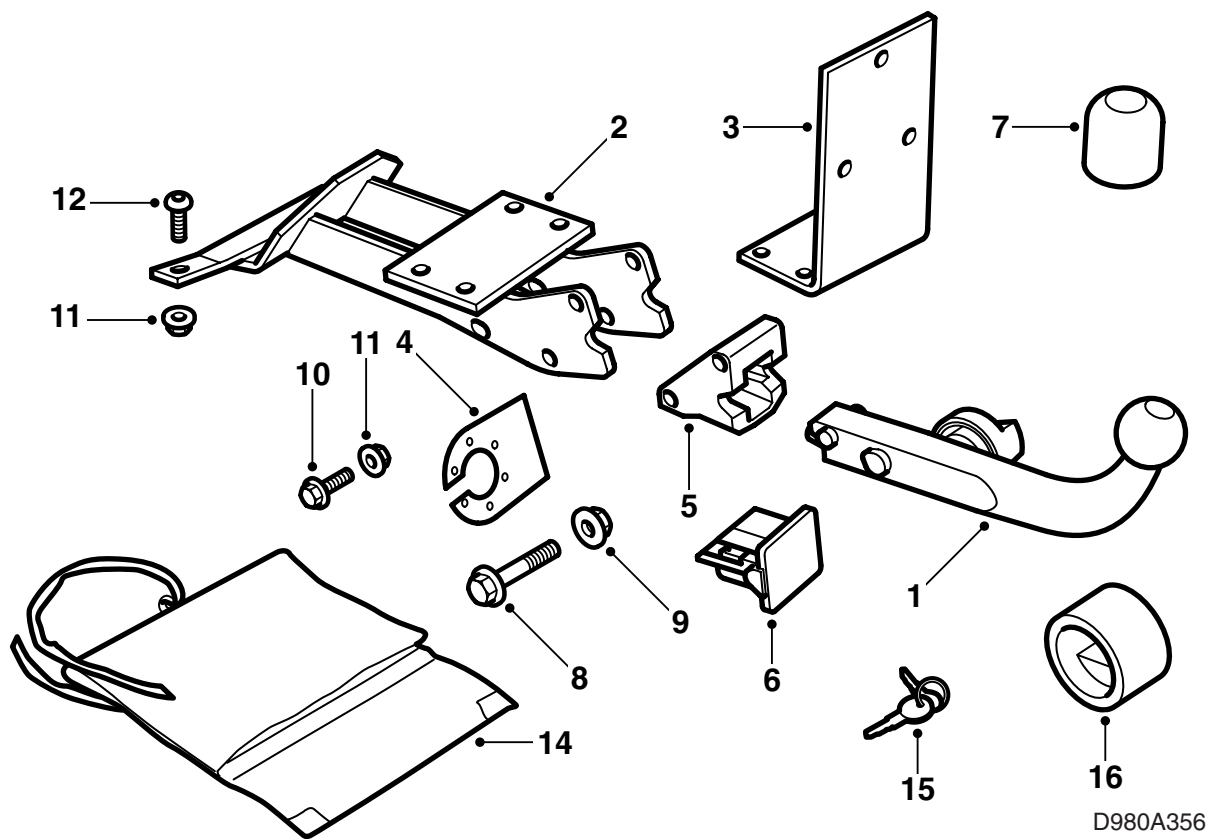

Afneembare trekhaak

- 1 Trekhaak, afneembaar
- 2 Onderste bevestigingsplaat
- 3 Bovenste bevestigingsplaat
- 4 Contacthouderplaat
- 5 Bevestiging
- 6 Bescherming
- 7 Kogelbescherming
- 8 Bout, M12x100 (2 st.)
- 9 Moer, M12 (2 st.)
- 10 Bout, M10x30 (7 st.)
- 11 Moer, M10 (8 st.)
- 12 Bout, M10x40 (2 st.)
- 13 Mal
- 14 Opbergzak
- 15 Sleutel (2 st.)
- 16 Beschermdop

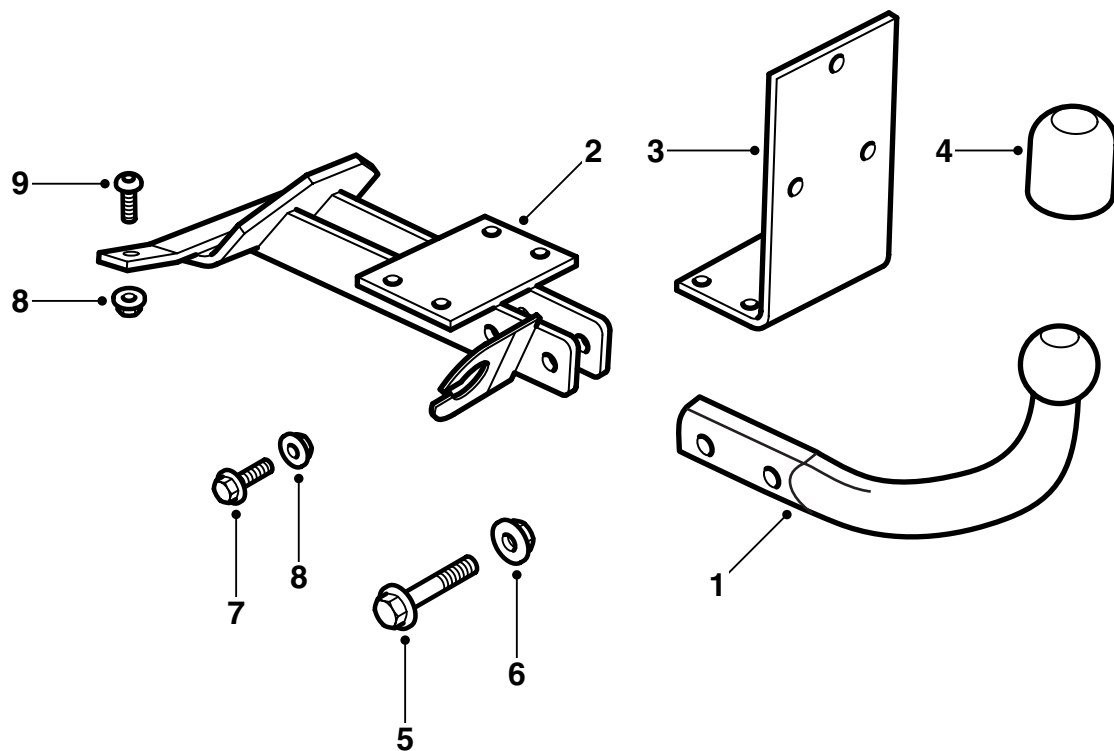

D980A357

Vaste trekhaak

- 1 Trekhaak, vast
- 2 Onderste bevestigingsplaat
- 3 Bovenste bevestigingsplaat
- 4 Kogelbescherming
- 5 Bout, M12x70 (2 st.)
- 6 Moer, M12 (2 st.)
- 7 Bout, M10x30 (7 st.)
- 8 Moer, M10 (8 st.)
- 9 Bout, M10x40 (2 st.)
- 10 Mal

Opmerking

Informeer altijd naar de wettelijke eisen en bepalingen die in uw land gelden voor de montage van een trekhaak. Houd u aan deze bepalingen.

De trekhaak voldoet aan de normen zoals beschreven in 94/20/EEG.

Maximaal toelaatbaar aanhangergewicht:

Geremde aanhangwagen: 1600 kg

Ongeremde aanhangwagen: 50% van het rijklaar gewicht van de auto, echter maximaal 750 kg (1650 lbs).

Maximaal toelaatbare kogeldruk: 75 kg

Gewicht compleet: 13,2 kg (afneembare trekhaak)
11,5 kg (vaste trekhaak)

N.B.

De auto moet na montage van de trekhaak worden gekeurd. Tijdens de keuring moet u deze richtlijn kunnen overleggen.

Voor het trekken en aansluiten van de bedrading van de trekhaak moet u de aanwijzingen opvolgen die bij de bedrading worden geleverd.

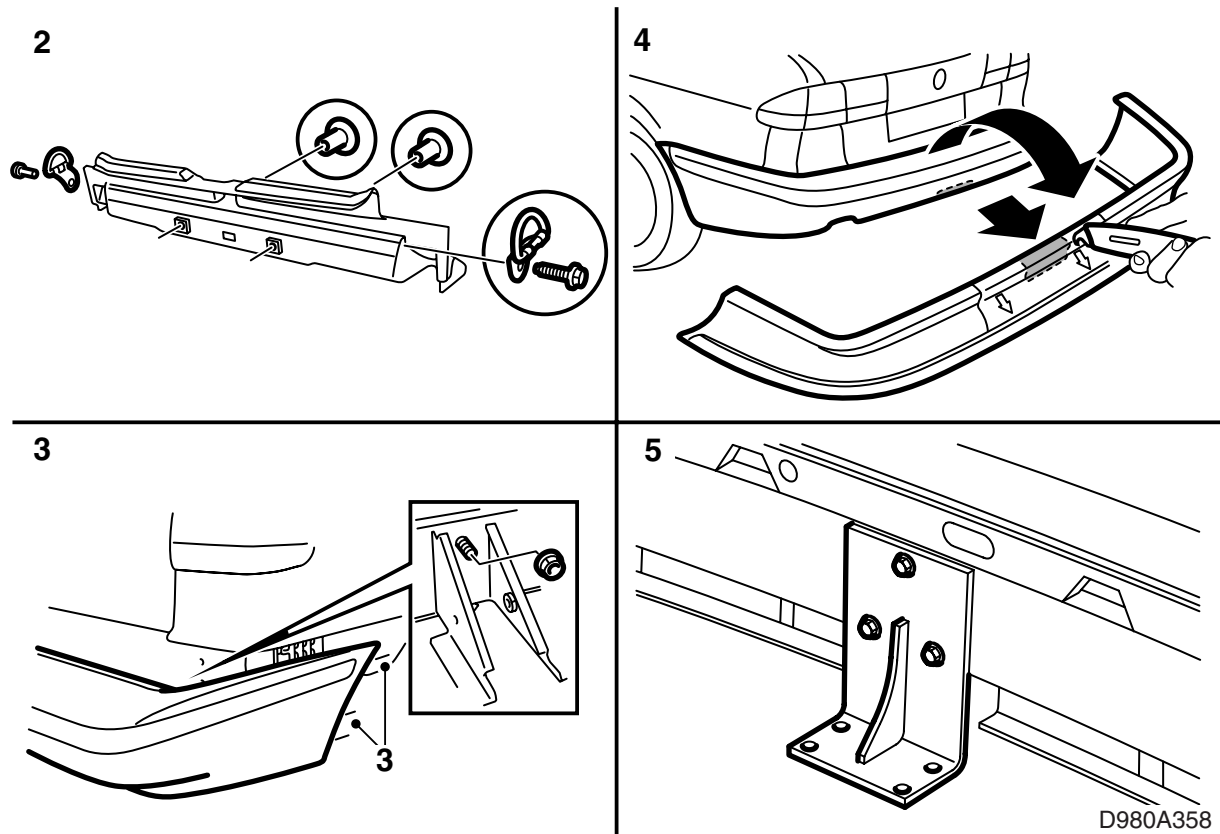

1 Haal het reservewiel en het blok schuimrubber met de gereedschapsset uit de holte in de bagageruimte.

2 Verwijder de achterste verankeringsogen uit de bagageruimte en neem de dorpellijst weg.

3 Demonteer de achterbumper.

9-3 Aero M01-: Demonteer de kunststof verlengstukken onder aan de achterkant van de achterwielkuipen.

4 **Afneembare trekhaak:**

N.B.

Afhankelijk van het model (met of zonder zijskirt en 9-3 Aero M01-) zijn er verschillende snijmallen verkrijgbaar.

- Snijd de bumpermantel met een mes langs de getrokken lijn bij.

5 Draai de bout los die in een van de gaten in de bumperbalk is vastgedraaid en monteer de bovenste bevestigingsplaat aan de bumper. Controleer of de lijn die boven de bovenste bout van de bevestigingsplaat langsloopt evenwijdig aan de bumperrail loopt.

Aanhaalmoment: 40 Nm (30 lbf ft)

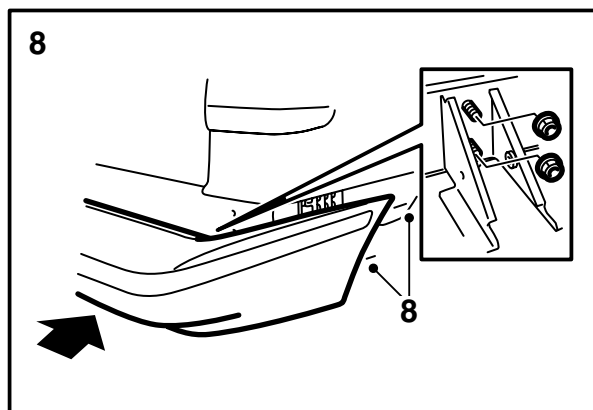
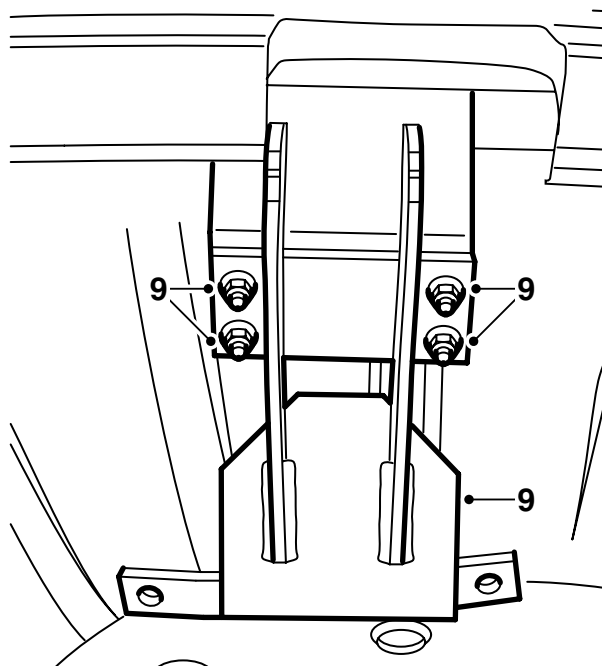

D980A359

- 6 Boor een gat voor de bedrading (zie de aanwijzingen die bij de bedrading werden geleverd).
- 7 Braam het gat af en verwijder losse spaanders en lakschilfers. Maak het geheel schoon met Teroson Reiniger FL of iets dergelijks. Breng Standox 1K Füllprimer of iets dergelijks aan. Breng deklak aan.
- 8 Zet de bumper met vier moeren (2 daarvan maken deel uit van de set) vast.

Aanhaalmoment: 40 Nm (30 lbf ft)

Draai de eventuele bouten bij de wielkuipen vast.

9-3 Aero M01-: Monteer de kunststof verlengstukken onder aan de achterkant van de achterwielkuipen.

- 9 Bevestig de bovenste bevestigingsplaat aan de onderste bevestigingsplaat zonder de bouten aan te halen.

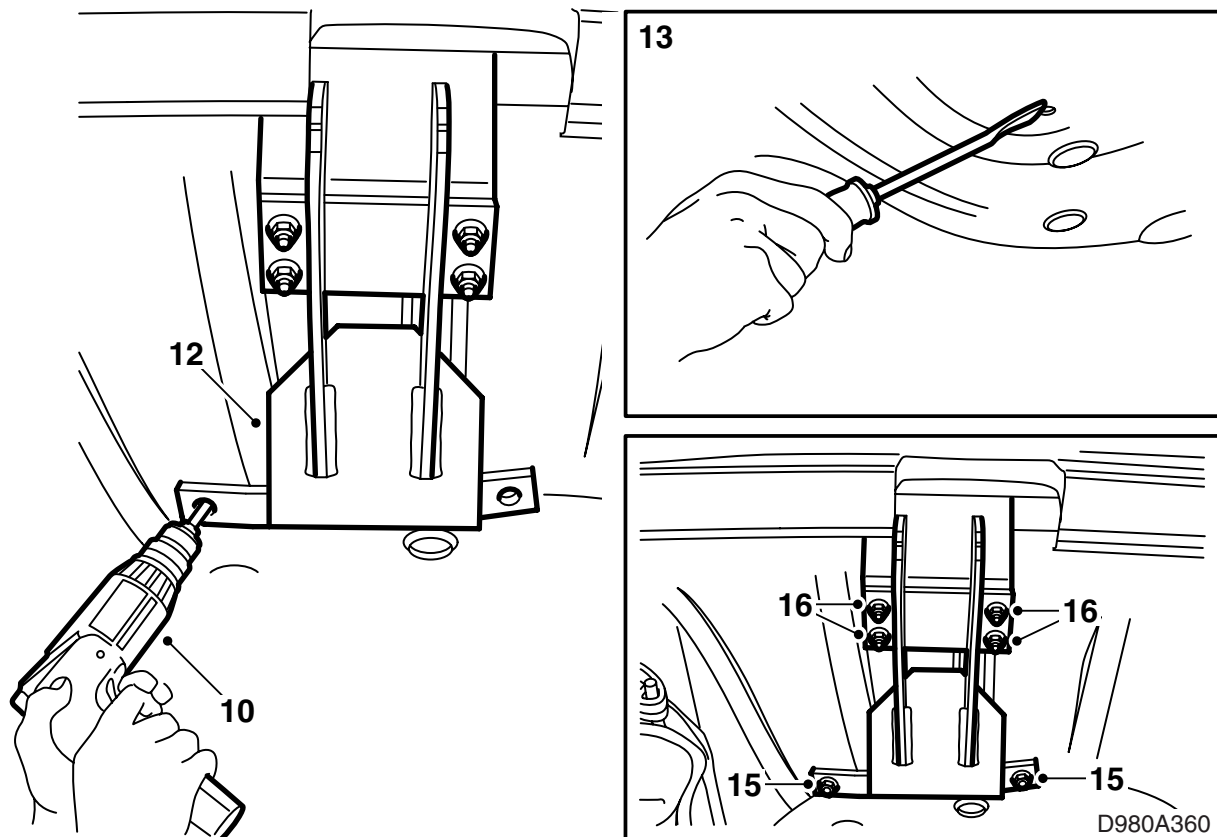

- 10 Pas de onderste bevestigingsplaat in ten opzichte van de reservewielholte en haal de bouten aan. Gebruik de trekhaak als mal om met een 10 mm-boor 2 gaten in de holte boren.
- 11 Teken in de bodembescherming de contouren van de bevestigingsplaat af.
- 12 Demonteer de onderste bevestigingsplaat.
- 13 Schraap de bodembescherming zorgvuldig weg uit het gemarkeerde gebied.
- 14 Braam de gaten af en verwijder losse spaanders en lakschilfers. Maak het geheel schoon met Teroson Reiniger FL of iets dergelijks. Breng Stadox 1K Füllprimer of iets dergelijks aan. Breng deklak aan. Breng Terotex HV 400 of iets dergelijks aan in het gebied waar u de bodembescherming hebt weggeschraapt.
- 15 Bevestig de bovenste bevestigingsplaat aan de onderste bevestigingsplaat. Monteer de trekhaak met 2 bouten en 2 moeren die u in de voorgeboorde gaten in de reservewielholte aanbrengt. Breng de bouten vanuit de bagageruimte in.

Aanhaalmoment: 50 Nm (37 lbf ft)

- 16 Haal de bouten tussen de bovenste en onderste bevestigingsplaat aan.

Aanhaalmoment: 70 Nm (52 lbf ft)

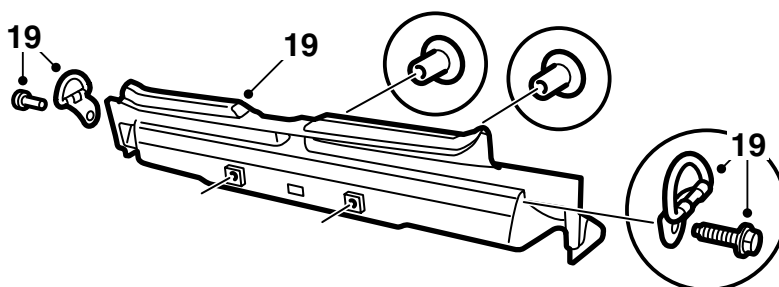
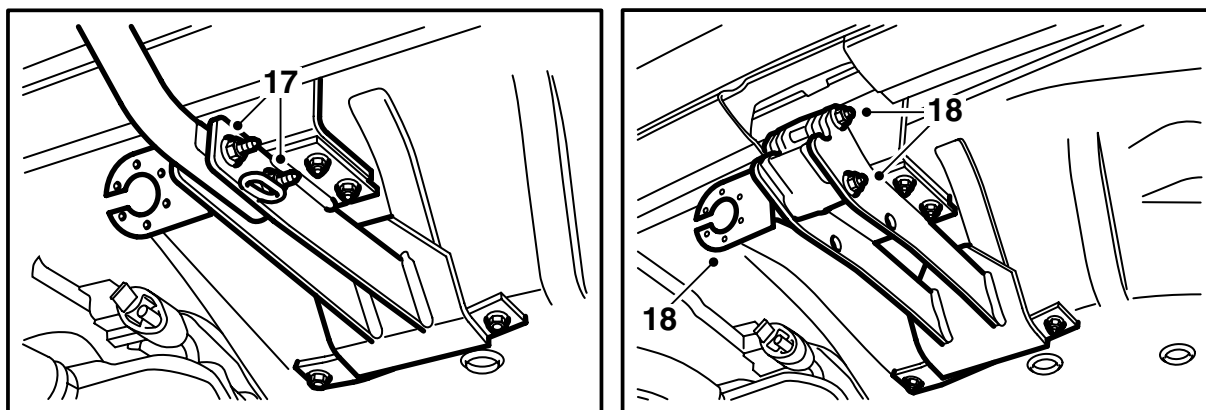

D980A361

17 **Vaste trekhaak:** Monteer de trekhaak aan de onderste bevestigingsplaat.

Aanhaalmoment: 90 Nm (66 lbf ft)

18 **Afneembare trekhaak:** Monteer de bevestiging en de contacthouderplaat aan de onderste bevestigingsplaat.

Aanhaalmoment: 70 Nm (52 lbf ft)

19 Monteer de dorpellijst en de verankeringsogen in de bagageruimte.

20 Leg het reservewiel en het blok schuimrubber terug in de daarvoor bestemde holte.

21 Breng Teroson T102 Underseal of iets dergelijks aan rond het gebied waar de trekhaak op de carrosserie vastzit.

22 **Afneembare trekhaak:** Scheur de pagina met de instructies voor het monteren en demonteren van de kogeleenheid voorzichtig uit en overhandig die samen met de montagerichtlijn aan de klant.

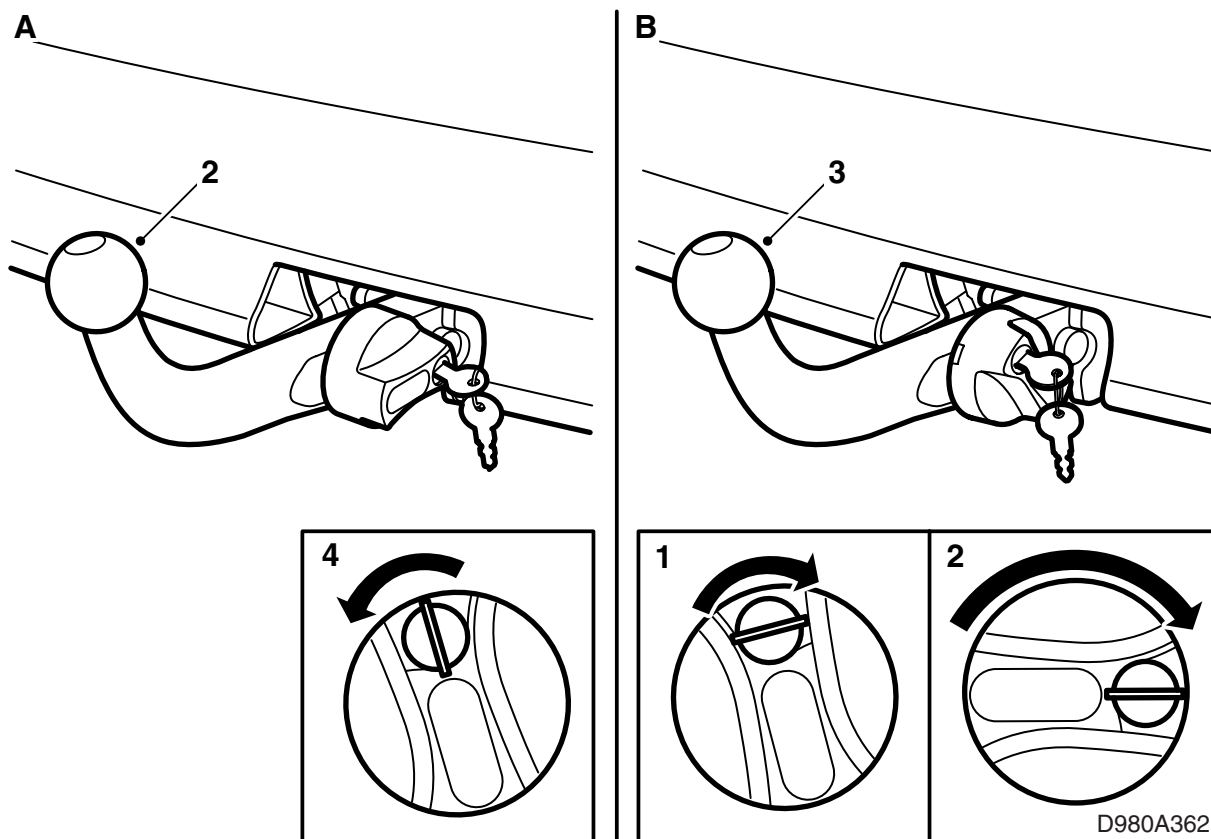

Gebruiksaanwijzing, afneembare trekhaak
(te bewaren in het instructieboekje dat bij de auto hoort)

⚠ WAARSCHUWING

Voor een **betrouwbare** montage van de trekhaak moet u op het volgende letten:

- Het koppelingsmechanisme moet **altijd** goed gesmeerd blijven. Neem contact op met de dichtstbijzijnde Saab-dealer voor informatie over het te gebruiken vet.
- Zorg dat u **altijd** de bescherming aanbrengt, wanneer u de trekhaak hebt gedemonteerd.
- Zorg dat u de kogeleenheid **altijd** zonder te klemmen kunt demonteren en monteren.

A. Kogeleenheid monteren

- 1 Demonteer het kapje.
- 2 Pas de kogeleenheid in de steun in.
- 3 Druk de kogeleenheid dusdanig naar voren toe omlaag, dat de draaiknop automatisch linksom wordt gedraaid en het slot wordt geactiveerd.
- 4 Draai de sleutel linksom en verwijder de sleutel.

⚠ WAARSCHUWING

In de uitsparing bij de draaiknop mag uitsluitend een groene kleur te zien zijn.

Controleer of de kogeleenheid goed vastzit door er stevig aan te trekken.

B. Kogeleenheid demonteren

- 1 Steek de sleutel in het slot en draai de sleutel rechtsom.
- 2 Druk de draaiknop in en draai deze rechtsom, totdat de draaiknop wordt vergrendeld en u een klikgeluid hoort.
- 3 Til de kogeleenheid op en trek deze naar achteren.
- 4 Monteer het kapje.

N.B.

Wanneer de kogeleenheid gedemonteerd is, moet de beschermdop op de draaiknop van de kogeleenheid zijn aangebracht om de sleutel te beschermen.